

# LA REFERENCIA



©MICHAEL BURNS - WOODBINE



WOODBINE

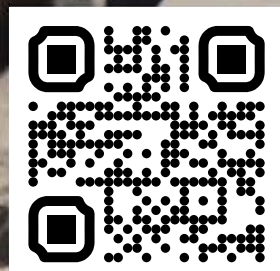

     @DRFenEspanol

01 JUNIO, 2024

**LA CASA DE LOS HÍPICOS DE HABLA HISPANA**

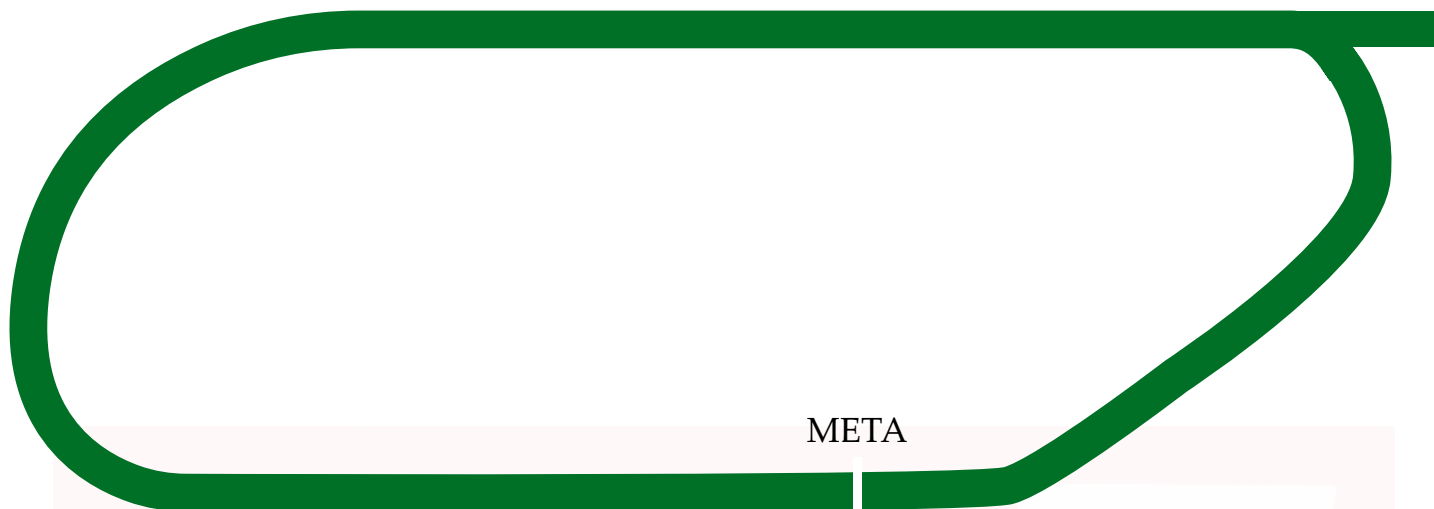

La pista de grama en Woodbine conocida como E.P. Taylor mide 1 milla y  $\frac{1}{2}$  (2,400 metros).





				M/L
1	MI CORAZON	J. CAMPOS	S. RITCHIE	10-1
2	HAY HAY PAULA	E. WILSON	S. CHIRCOP	4-1
3	BLUEBERRY FIELDS	J. STEIN	B. GREER	5-2
4	PRINCESS MAYFAIR	R. HERNANDEZ	S. CHIRCOP	12-1
5	STREGA	K. KIMURA	K. ATTARD	2-1
6	COZY CURLIN KITTEN	S. CIVACI	D. BANACH	8-1
7	SPUTNIK	P. HUSBANDS	M. CASSE	6-1

Top Beyer: Hay Hay Paula **2** (74)

\*La cifra Beyer representa la más alta otorgada al ejemplar en cuestión tomando en consideración la última actuación de cada uno de los participantes en esta carrera.

PROGRAMAS  
DE CARRERAS  
DIGITALES GRATIS  
TODOS LOS VIERNES  
EN DRF.COM**3** DÍAS A LA  
SEMANA  
VIE, SÁB, Y DOM**WOODBINE**  
T E M P O R A D A D E  
**PURASANGRE**



X @Ramon30G

**Blueberry Fields #3:** Reaparece desde noviembre, y para ese entonces estaba atravesando por un buen momento pistero. Está muy bien trabajada y lista para una destacada actuación.

**Hay Hay Paula #2:** Una rendidora yegua que hizo campaña en Gulfstream Park hasta marzo. Ya corrió en Woodbine y lució muy bien, anunciando un triunfo a corto plazo. No la descuiden.



X @PetroRob

**Strega #5:** Regresa a las competencias con una secuencia de siete (7) buenos briseos en semanas consecutivas. Es la clase del grupo y su récord de 4-3-3 en 13 actuaciones en *Woodbine*, la hacen una de las principales aspirantes a la victoria en la primera del programa.

DRF  
EN ESPAÑOL

APUESTA Y GANA!

## LA CARRERA DEL DÍA

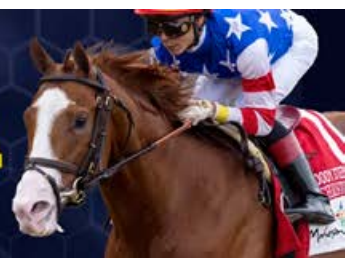

**FORMATO  
FORMULATOR**  
Ideal para jugadores  
experimentados

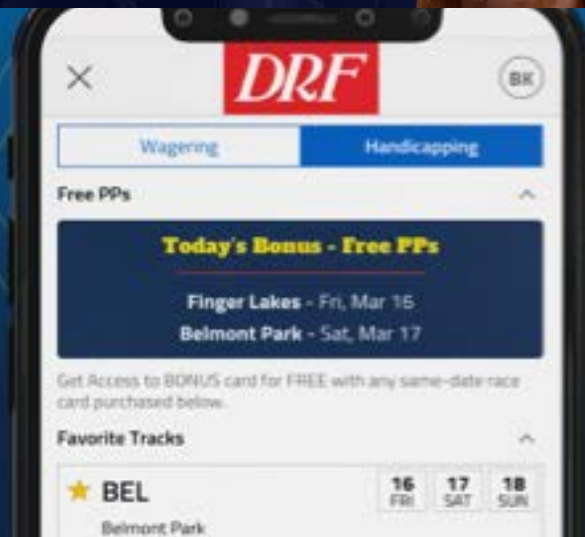
DRF  
EN ESPAÑOL





**PROVEYENDO TRANSPORTACIÓN  
TERRESTRE EN TODO  
EL PAÍS POR MÁS DE 50 AÑOS.**

**VIAJES SEMANALES PUERTA-A-PUERTA: ARIZONA, CALIFORNIA, COLORADO, MONTANA,  
OREGÓN, TEXAS, UTAH, WASHINGTON // SERVICIO DIARIO PARA LA COSTA ESTE**

**WWW.BROOKLEDGE.COM • (800) 523-8143**



				M/L
1	TAKE CHANCES	J. STEIN	M. PATERSON	12-1
2	SARAH'S DANCER	L. SALLES	P. DIXON	4-1
3	CONTAGIOUSLAUGHTER	D. BYNOE	D. DESRUISSEAU	20-1
4	P. S. RISING STAR	K. KIMURA	P. HALL	6-1
5	DIFFERENT DRUM	S. VIVES	S. SIMON	3-1
6	FEDALINE	F. AEBLY	J. RUSSO	10-1
7	FOREST VIXEN	J. HOYTE	J. LEBLANC, JR.	8-1
8	MAKAYLA	J. ALDERSON	B. SIDDO	15-1
9	SERENADING HALL	E. WILSON	C. GRANT	5-2
10	KATHERINE'S GEM	J. ANDERSON	D. PLETESKI	12-1
11	SPIRIT O'TIPPERARY	P. MORAN	J. LEBLANC, JR.	8-1

Top Beyer: **Serenading Hall 9** (60)

\*La cifra Beyer representa la más alta otorgada al ejemplar en cuestión tomando en consideración la última actuación de cada uno de los participantes en esta carrera.



3

**DÍAS A LA  
SEMANA**  
 VIE, SÁB, Y DOM

**WOODBINE**  
 T E M P O R A D A D E  
**PURASANGRE**





X @Ramon30G

**Sarah's Dancer #2:** Reapareció ante un lote más exigente en comparación con el que ahora deberá enfrentar. Su bullet work del pasado 24 de mayo denota que se encuentra en mejor condición, por lo que nos luce como seria enemiga.

**Serenading Hall #9:** Su carrera de reaparecida fue bastante buena, llegando segunda a solo un cuerpo. Parte por fuera y Emma-Jayne Wilson repite en los estribos. Debería decidir en este lote.



X @PetroRob

**Sarah's Dancer #2:** Creo que necesitaba esa carrera de reaparecida donde nunca fue enemiga. Sin embargo, cambia de la pista sintética a la grama, superficie esta sobre la cual registró un extraordinario briseo de :47.1 (4f) "por fuera de los conos" - @PetroRob la semana pasada aquí en Woodbine. Estará decidiendo.

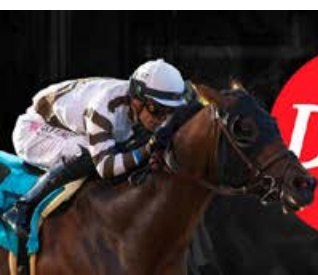

Contenido actualizado,  
opiniones, noticias y  
mucho más, enviado  
directamente a tu buzón  
electrónico cada semana.

**GRATIS!**[Suscríbete aquí](#)**NUEVO!**

» » » OBTÉN TODO! « « «

**ACCESO TOTAL**

Classic • Formulator • TimeformUS

[DRFenEspanol.com](http://DRFenEspanol.com)

# FINCA SAN BARTOLO



Cermeño, República de Panamá

Bartolomé Mafla Herrera

Tel.: +507-6614-0931

Rodrigo Mafla Guerra

Tel.: +507-6618-8077



*¡Criados para Ganar!*



				M/L
<b>1</b>	MY GIRL DELLA	K. KIMURA	K. ATTARD	2-1
<b>2</b>	SACCHARINE	P. MORAN	R. HALDEN	20-1
<b>3</b>	SHAKSHUKA	R. MUNGER	H. LADOUCEUR	8-1
<b>4</b>	SOLO MISSION	S. VIVES	J. CARROLL	6-1
<b>5</b>	BEAUTIFUL SKY	F. AEBLY	M. DE PAULO	12-1
<b>6</b>	ROIKOP	P. HUSBANDS	M. CASSE	7-2
<b>7</b>	CATCH THE DRIFT	R. HERNANDEZ	M. CASSE	3-1
<b>8</b>	BLAME THE GELATO	A. ACHARD	K. DANNER	20-1

Top Beyer: **Catch the Drift** **7** (71)

\*La cifra Beyer representa la más alta otorgada al ejemplar en cuestión tomando en consideración la última actuación de cada uno de los participantes en esta carrera.

Cambio de implementos: **1** My Girl Della - Le colocaron Gríngolas **3** Shakshuka - Le quitaron Gríngolas  
**4** Solo Mission - Le colocaron Gríngolas



**3**

**DÍAS A LA  
SEMANA**  
 VIE, SÁB, Y DOM

**WOODBINE**  
 T E M P O R A D A D E  
**PURASANGRE**



✂@Ramon30G

**MY GIRL DELLA #1:** La hija de Medaglia d'Oro defiende nuestro **Top Pick**. Se trata de una Ontario-Bred que de paso es nieta materna de Curlin. Entrenada por Kevin Attard, ahora estrenará gríngolas y volverá a ser conducida por Kazushi Kimura, quien ha sido su jinete en cada una de sus tres actuaciones. Rematará con fuerzas y muy posiblemente rompa el maiden esta vez.

Enemigas: **Roikop #6 - Catch the Drift #7**



✂@PetroRob

**ROIKOP #6 (Top Pick):** Excelente **Reporte de Entrenamientos** que manejo sobre esta tordilla hia de *Ghostzapper*. Fue enviada a Canadá a finales del mes de abril, desde entonces tiene registros de :48.2 (4f), :48.1 (4f) desde el aparato, ambos en sintética. Mientras que la semana pasada dejó 1 minuto exacto para el kilómetro en césped y "por fuera de los conos" - @PetroRob.

Rivales: **Catch the Drift #7 y My Girl Della #1**



## HERRAMIENTAS DE HANDICAPPING Y TIPS

Una guía para Principiantes sobre herramientas de Handicapping y tips!

Ver más



**FORMATO  
FORMULATOR**  
Ideal para jugadores  
experimentados

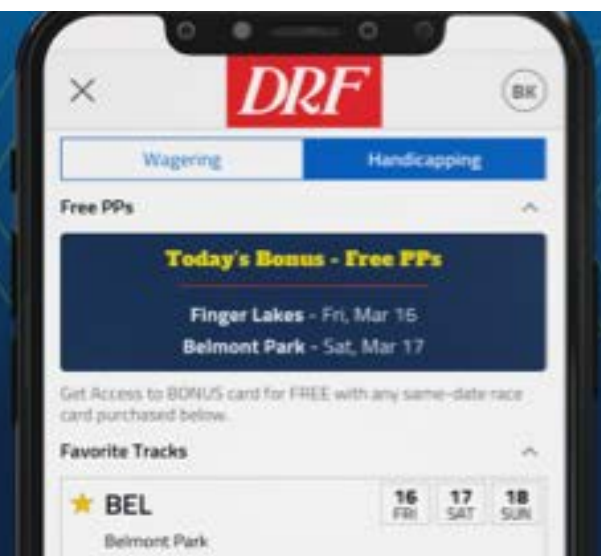





PROGRAMAS  
DE CARRERAS  
DIGITALES GRATIS  
TODOS LOS VIERNES  
EN DRF.COM

**3** DÍAS A LA  
SEMANA  
VIE, SÁB, Y DOM

**WOODBINE**

T E M P O R A D A D E

**PURASANGRE**

**\$100,000 GARANTIZADOS  
EN EL PRIMER PICK 5**



APUESTA EN **WOODBINE**

				M/L
1	THE NIIGON FACTOR	S. VIVES	L. GILIFORTE	3-1
2	LIAM'S GIFT	R. MUNGER	R. HALDEN	5-1
3	VOICE FROM ABOVE	A. ACHARD	K. DANNER	12-1
4	CREED'S GOLD	P. HUSBANDS	M. CASSE	8-1
5	BROADWAY FORCE	K. KIMURA	L. GILIFORTE	15-1
6	EMERANCE	S. CIVACI	M. CASSE	8-1
7	OUR FLAG FLYING	E. FLORES	N. NOSOWENKO	20-1
8	MISS ROBERTS (GB)	E. WILSON	J. BEGG	20-1
9	LADY XI	S. ELLIS	P. LEPIANE	20-1
10	CRY FREEDOM	R. HERNANDEZ	C. DAY PHILLIPS	6-1
11	PROMISING	L. CONTRERAS	J. CARROLL	4-1
12	SHARP FLAME	J. CAMPOS	S. FLINT	20-1

Top Beyer: The Niigon Factor **1** (76)

\*La cifra Beyer representa la más alta otorgada al ejemplar en cuestión tomando en consideración la última actuación de cada uno de los participantes en esta carrera.



**3** DÍAS A LA  
SEMANA  
VIE, SÁB, Y DOM

**WOODBINE**

T E M P O R A D A D E

**PURASANGRE**





X @Ramon30G

**CREED'S GOLD #4:** La pupila de Mark Casse defiende nuestro **Top Pick**. Esta potranca viene de ganar en Gulfstream Park el pasado 31 de marzo, es decir, finalizando el Championship Meet. El aumento de distancia pareció caerle bien, por lo que suponemos que ante esta agrupación no debería tener problemas para obtener su segunda victoria, de la mano de Patrick Husbands.

Enemigas: **The Niigon Factor #1 - Liam's Gift #2**



X @PetroRob

**Cry Freedom #10:** Tiene siete (7) meses sin competir, pero este tipo de situaciones son comunes para esta época del año en *Woodbine*, ejemplares que retornan a los eventos públicos después de un largo periodo de descanso. Rafael Hernandez y Catherine Phillips-Day se combinan para 29% con un ROI de \$2.47. En un lote parejo, buscaré un buen dividendo con esta hija de *Munnings*.

**DRF Picks – Pronósticos de nuestros  
expertos para todas las carreras,  
todos los días.**

## ¿Que son las cifras de velocidad Beyer?

Aprende más →

## ¿Como leer el Programa de Carreras?

Aprende más →

## Apuestas 101

Aprende más →





# STUD RDI

*Genetics For The Future*

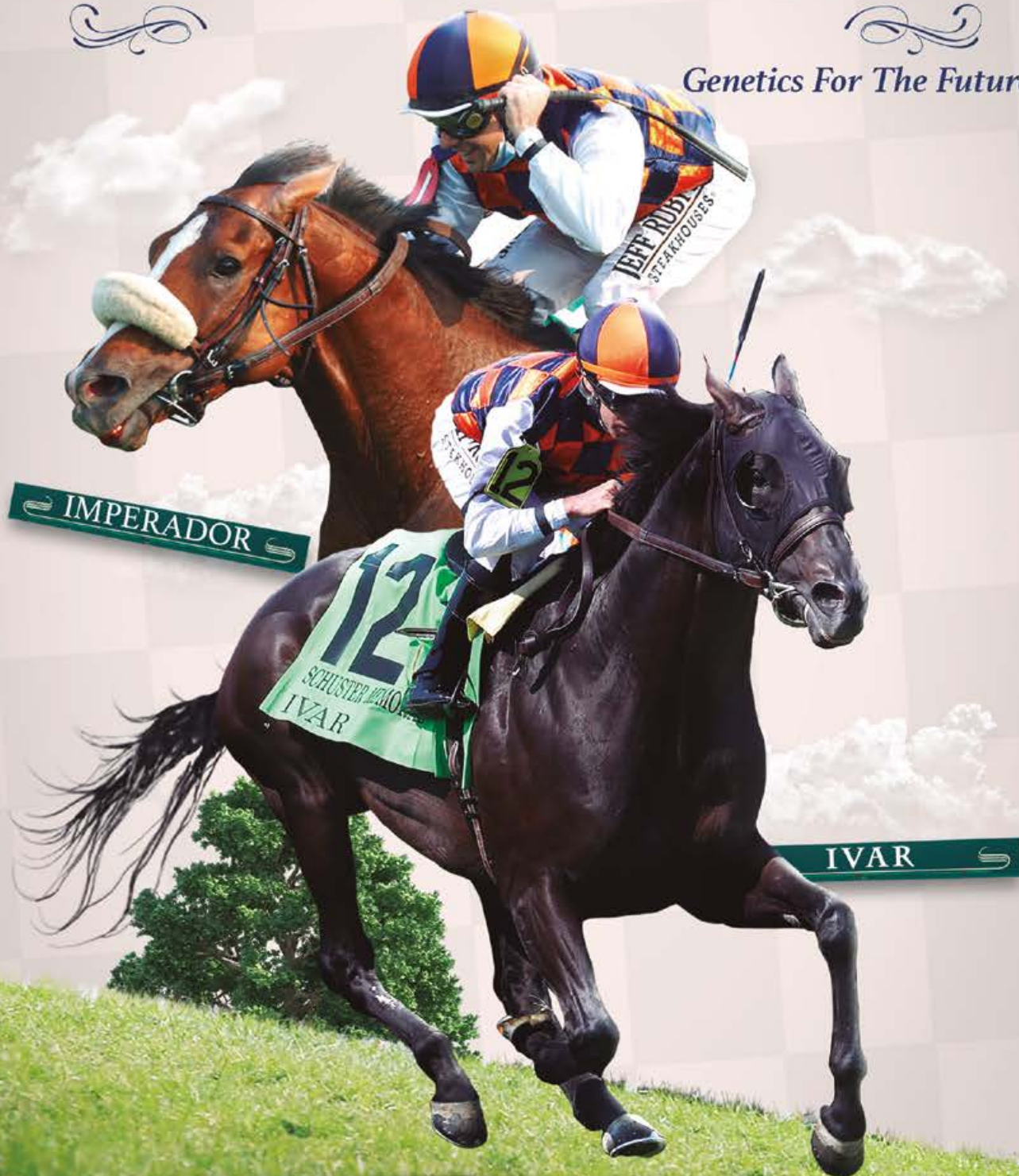



				M/L
1	OLD CHESTNUT	E. FLORES	M. DREXLER	8-1
2	IRONSTONE	R. MUNGER	W. ARMATA	5-1
3	CANDY OVERLOAD	P. HUSBANDS	M. CASSE	9-5
4	FLAG OF HONOUR (AUS)	K. KIMURA	J. CAREY	2-1
5	MASON'S GAMBLE	S. VIVES	J. CARROLL	12-1
6	WAR BOMBER (IRE)	R. HERNANDEZ	N. MCKNIGHT	10-1
7	STEP FORWARD	S. CIVACI	M. CASSE	6-1

Top Beyer: **Candy Overload** **3** (100)

\*La cifra Beyer representa la más alta otorgada al ejemplar en cuestión tomando en consideración la última actuación de cada uno de los participantes en esta carrera.



3

DÍAS A LA  
SEMANA  
VIE, SÁB, Y DOM

WOODBINE  
TEMPORADA DE  
PURASANGRE

## HERRAMIENTAS DE HANDICAPPING Y TIPS

Una guía para Principiantes sobre  
herramientas de Handicapping y tips!

Ver más





X @Ramon30G

**Candy Overload #3:** El pupilo de Mark Casse viene de lograr un buen triunfo en una selectiva listada el pasado 5 de mayo, demostrando que puede ser protagonista en esta división. Es el enemigo a vencer en esta oportunidad.

**Flag Of Honour (Aus) #4:** El hijo de American Pharoah tiene tres buenas actuaciones en Woodbine, tras hacer campaña en su Australia natal. Si logra repetir su más reciente será un formidable rival. No lo descuiden.



X @PetroRob

**Flag Of Honour (Aus) #4:** Busca tomar desquite de **Candy Overload #3** que le derrotó en el *Thornccliffe Stakes* gracias a una inteligente conducción de Patrick Husbands, quien aprovechó todo el terreno que Emma-Jayne Wilson le cedió ese día. Ahora **Flag of Honour (Aus)** contará con la monta de Kazushi Kimura, jinete con el que ganó el *Kennedy Road Stakes G2*. La entrenadora Julie Carey tiene 43% cuando sus ejemplares vienen a la segunda del ciclo.

DRF Picks – Pronósticos de nuestros  
expertos para todas las carreras,  
todos los días.

DRF  
EN ESPAÑOL  
APUESTA Y GANA!

## LA CARRERA DEL DÍA

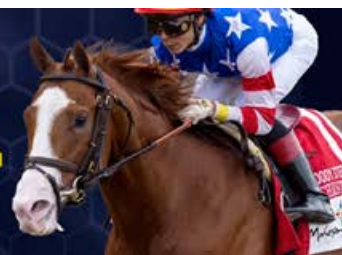

Incluye todo lo que ofrece el  
Clásico de DRF Actuaciones  
Previas PLUS

Apuestas y Videos en Vivo, notas,  
estadísticas de entrenadores,  
repeticiones y mucho más





# black type

LA REVISTA DE LOS CAMPEONES



## PRESENTAN SU CANDIDATURA

**WAR OF DANCE** ASOMBRA  
**FAITH ROSE** SORPRENDE



## 'SÚPER SUNDAY' EN LA ZARZUELA

Oaks, Satrústegui y Rheffissimo abren el festival de Grandes Premios



				M/L
1	OLYMPIC RUNNER	P. HUSBANDS	M. CASSE	10-1
2	LUCKMAN	D. FUKUMOTO	V. ARMATA	20-1
3	BORDER TOWN	S. CIVACI	M. DREXLER	3-1
4	STITCHED	K. KIMURA	G. FOLEY	7-2
5	ROARING FORTIES	R. HERNANDEZ	K. VASSILIEVA	12-1
6	CLEAR DESTINATION	R. MUNGER	M. DREXLER	6-1
7	SKY'S NOT FALLING	J. CAMPOS	M. TROMBETTA	15-1
8	SANTORINI	A. ACHARD	R. BRISSET	5-1
9	SECRET RESERVE	L. SALLES	M. MATTINE	8-1
10	THERE'S NO JOE	C. HUSBANDS	K. VASSILIEVA	20-1
11	CRUDEN BAY	S. VIVES	D. MACRAE	15-1

Top Beyer: **Clear Destination 6** (93)

\*La cifra Beyer representa la más alta otorgada al ejemplar en cuestión tomando en consideración la última actuación de cada uno de los participantes en esta carrera.



## HERRAMIENTAS DE HANDICAPPING Y TIPS

Una guía para Principiantes sobre  
herramientas de Handicapping y tips!

**Ver más**



**3** DÍAS A LA  
SEMANA  
VIE, SÁB, Y DOM

**WOODBINE**  
TEMPORADA DE  
**PURASANGRE**

**\$100,000**  
**GARANTIZADOS**  
EN EL PRIMER PICK 5



PROGRAMAS DE CARRERAS  
DIGITALES GRATIS TODOS  
LOS VIERNES EN DRF.COM





X @Ramon30G

**Clear Destination #6:** Regresa a Woodbine este veterano corredor de Bruno Schickedanz, que viene de un buen segundo en Gulfstream Park. Pendientes.

**Border Town #3:** Al igual que el anterior, pertenece al establo de Martin Drexler, quien tiene dos grandes opciones para llevarse esta competencia.

**Santorini #8:** Un caballo muy peligroso habida cuenta de sus recientes carreras en Turfway Park, Keeneland y Churchill Downs. No se puede descuidar.



X @PetroRob

**Border Town #3:** Regresa a la pista de grama de *Woodbine* donde tiene 1-1. Esta será la cuadragésima actuación de este ganador de 7 que entrena Martin Drexler, quien tiene 26% de las 155 oportunidades que le ha dado al jinete Civaci. Posee velocidad táctica y el puesto de partida es ideal para esta superficie y distancia.



Selecciones  
gratis de DRF



Programas de  
Carreras Clásico  
y Formulator  
DRF ilimitados



Cifras de  
Velocidad  
Beyer gratis



Reintegros  
Semanales  
en tu cuenta



Facilidad para  
depositar (ACH,  
Tarjeta de  
Crédito, Paypal)



La casa de los hípicos de habla hispana

¡Noticias exclusivas  
ahora en tu idioma!

VISITA AHORA



GULFSTREAM PARK

# ROYAL PALM MEET

CARRERAS EN VIVO / JUEV - DOM



CARRERAS TODOS  
LOS SÁBADOS

DISFRUTE Y APUESTE |  
OBTENGA SELECCIONES DE  
LOS EXPERTOS



				M/L
1	TITO'S CALLING	E. WILSON	M. DE PAULO	20-1
2	SARATOGA VISION	A. ADAMS	A. PATYKEWICH	20-1
3	INDY CHAMPAGNE	J. STEIN	L. GILIFORTE	15-1
4	BIG BRASS BED	A. ACHARD	B. WALSH	20-1
5	SOLO ALBUM	S. CIVACI	M. CASSE	3-1
6	FASHIONABLY FAB	P. MORAN	K. ATTARD	8-1
7	MILLIE GIRL	R. HERNANDEZ	C. DAY PHILLIPS	5-2
8	WITCH HAZEL	S. VIVES	K. VASSILIEVA	15-1
9	FOREVER DIXIE	P. HUSBANDS	M. CASSE	7-2
10	METAPHYSICAL	K. KIMURA	T. GATTELLARO	6-1

Top Beyer: **Indy Champagne 3 (88)**

\*La cifra Beyer representa la más alta otorgada al ejemplar en cuestión tomando en consideración la última actuación de cada uno de los participantes en esta carrera.



3

**DÍAS A LA  
SEMANA**  
 VIE, SÁB, Y DOM

**WOODBINE**  
 T E M P O R A D A D E  
**PURASANGRE**



**NUEVO!**  
 » » » **OBTÉN TODO!** « « «  
**ACCESO TOTAL**  
 Classic • Formulator • TimeformUS

[DRFenEspanol.com](http://DRFenEspanol.com)





X @Ramon30G

**Fashionably Fab #6:** Reaparece esta buena corredora que cerró a todo vapor la temporada 2023 con cuatro victorias al hilo. Está lista para decidir aquí.

**Metaphysical #10:** Yegua con figuraciones selectivas que viene de hacerlo muy bien el pasado 11 de mayo, ganando con solvencia. Puede repetir.

**Forever Dixie #9:** Una hija de Quality Road del establo de Mark Casse, entrenador clave de esta jornada, junto al jockey Patrick Husbands. Indescartable.



X @PetroRob

**Forever Dixie #9:** La vi ganar muy bien el pasado 21 de abril en Gulfstream Park, donde se le otorgo una cifra Beyer 84. Patrick Husbands y Mark Casse pudieran tener una jornada inolvidable este sabado en Woodbine. Forever Dixie tiene 43% en este hipodromo (3-7) además de 2 segundos lugares. No descuiden a su compañera de establo **Solo Album #5**, ignoren su carrera más reciente.

**DRF Picks – Pronósticos de nuestros  
expertos para todas las carreras,  
todos los días.**



**Contenido actualizado,  
opiniones, noticias y  
mucho más, enviado  
directamente a tu buzón  
electrónico cada semana.**

**GRATIS!****Suscríbete aquí**





BONNE CHANCE

# *Bonne Chance Farm*



📞 Oficina (859) 879-0295

🖨 Fax (859) 879-0292

☎ Cel (941) 916-1347

[www.bonnechancefarm.com](http://www.bonnechancefarm.com)

4240 Pisgah Pike | Versailles, KY | 40383



				M/L
1	PEACOCK LASS	A. ACHARD	R. BRISSET	10-1
2	BABY NO WORRIES	A. GALLARDO	T. GIRTEN	20-1
3	DOLCE SOPRESA	R. HERNANDEZ	J. CARROLL	12-1
4	BLIND SPOT	J. CRAWFORD	S. JOSEPH, JR.	20-1
5	PLAY THE MUSIC	P. HUSBANDS	M. CASSE	2-1
6	AWESOME TREAT	E. WILSON	S. ATTARD	12-1
7	SECRET MONEY	K. KIMURA	B. WALSH	5-2
8	STAR CANDY	S. VIVES	M. CASSE	15-1
9	MISS SPEEDY	S. CIVACI	M. CASSE	6-1
10	HOWBOUTDEMAPPLES	R. MUNGER	S. JOSEPH, JR.	8-1

Top Beyer: **Secret Money** **7** (92)

\*La cifra Beyer representa la más alta otorgada al ejemplar en cuestión tomando en consideración la última actuación de cada uno de los participantes en esta carrera.



PROGRAMAS  
DE CARRERAS  
DIGITALES GRATIS  
TODOS LOS VIERNES  
EN DRF.COM

**3** DÍAS A LA  
SEMANA  
VIE, SÁB, Y DOM

**WOODBINE**  
T E M P O R A D A D E  
**PURASANGRE**





X @Ramon30G

**Secret Money #7:** Luce mucho esta pupila de Brendan Walsh que viene de un segundo lugar en un G3 en Churchill Downs. La monta de Kimura es buen aval.

**Howboutdemapples #10:** Esta yegua de Saffie Joseph Jr. trabajó muy bien el pasado 25 de mayo, demostrando que está lista para imponerse. Cuidado.

**Play the Music #5:** Otro de los compromisos con chance de Mark Casse y Patrick Husbands. Su triunfo en el Whimsical G3 debe ser considerado.



X @PetroRob

**Secret Money #7:** La considero la jugada más sólida de la tarde en Woodbine. Si analizamos sus dos recientes actuaciones; en el *Giant Causeway* G3 en Keeneland no tuvo una buena salida y sobre pista "buena" remató con fuerzas para arribar 4ta apenas a 2 3/4 cuerpos de la superior *Roses for Debra*. Luego en *Churchill Downs* (*Unbridled Sidney* G3) le tocó enfrentar a la yegua *sprinter* más rápida en grama en la actualidad en América, *Ova Charged*, perdiendo por apenas pescuezo en una pista catalogada como "yielding". En esta pista *EP Taylor*, debería ganar con autoridad.

**DRF Picks – Pronósticos de nuestros  
expertos para todas las carreras,  
todos los días.**



La casa de los hípicos de habla hispana

**¡Noticias exclusivas  
ahora en tu idioma!**

VISITA AHORA

# JAPAN RACING

AHORA DISPONIBLE DONDEQUIERA QUE APUESTES  
PRIMER Y ÚLTIMO PICK 5\*



01  
JUN

GRADO I EN GRAMA  
YASUDA KINEN

15% de retención  
0.20€ jugada mínima

\* DONDE ESTÉ DISPONIBLE



Know When to Take the Reins. ResponsibleGaming.org  
Photo credits to Japan Racing Association



				M/L
1	TYSON	K. KIMURA	J. CARROLL	5-2
2	SKYRO	J. STEIN	K. ATTARD	6-1
3	PALAZZI	S. CIVACI	M. CASSE	20-1
4	WAR BOMBER (IRE)	E. WILSON	N. MCKNIGHT	8-1
5	J P HELLISH	E. FLORES	M. DREXLER	12-1
6	PARAMOUNT PRINCE	P. HUSBANDS	M. CASSE	4-1
7	GET SMOKIN	F. DE LA CRUZ	M. CASSE	2-1
8	RONDURE	R. HERNANDEZ	K. VASSILIEVA	12-1

Top Beyer: **Get Smokin 7 (99)** \*Top Beyer de la jornada

\*La cifra Beyer representa la más alta otorgada al ejemplar en cuestión tomando en consideración la última actuación de cada uno de los participantes en esta carrera.



3

**DÍAS A LA  
SEMANA**  
 VIE, SÁB, Y DOM

**WOODBINE**  
 T E M P O R A D A D E  
**PURASANGRE**



**DRF**  
EN ESPAÑOL

**NUEVO!**  
 » » » **OBTÉN TODO!** « « «  
**ACCESO TOTAL**  
 Classic • Formulator • TimeformUS

[DRFenEspanol.com](http://DRFenEspanol.com)



X @Ramon30G

**PARAMOUNT PRINCE #6:** El ganador del King's Plate de 2023 defiende nuestro **Top Pick**. Reapareció el 10 de marzo en Gulfstream Park con un sólido triunfo ante un buen lote. Ha mostrado excelente forma en sus ejercicios y creemos que, además de ganar esta carrera, será uno de los protagonistas de las principales carreras del segundo semestre en Woodbine.

Enemigos: **Get Smokin #7** - **Tyson #1**



X @PetroRob

**Get Smokin #7:** Buen caballo este productor de \$1.6 millones de dólares en 27 actuaciones y que ya ha demostrado en par de ocasiones que puede ganar después de un largo descanso, ganando en ambas. Tres de sus últimos siete briseos han sido registrados como "*bullet works*" y Mark Casse le da la oportunidad a Fernando De La Cruz, jinete con el que **Get Smokin** ganó la *Turf Cup G2* en el difícil trazado de *Kentucky Downs*.

DRF  
EN ESPAÑOLDRF EN ESPAÑOL  
**PODCAST**DISFRUTA DE NUESTRA PROGRAMACIÓN  
EN TU PLATAFORMA FAVORITA





# TUS PPs VAN DONDEQUIERA QUE VAYAS

(Incluso están dispuestos a pasear al perro contigo.)

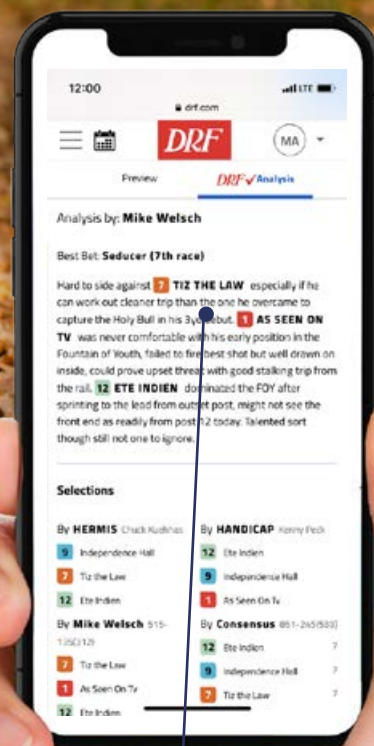

Las mejores actuaciones pasadas en su clase  
y las selecciones de nuestros expertos para  
todas las competencias de Norte América  
**en un formato avanzado controlado desde  
su teléfono móvil.**

DRF.COM/MPPS

Ahora puedes ponerte al día con el análisis por carrera de Mike Beer y su  
mejor apuesta mientras disfruta de una caminata diaria con su perro.

				M/L
1	HELIOCENTRIC	J. CAMPOS	S. FITZGERALD	20-1
2	ENCOURAGEACHOTHER	R. HERNANDEZ	K. ATTARD	15-1
3	WORSHIP	P. HUSBANDS	M. CASSE	3-1
4	ALL FOR HONOR	S. ELLIS	D. POLSINELLI	20-1
5	ROMANTICA	S. CIVACI	M. CASSE	6-1
6	QUALITY PRESENCE	L. CONTRERAS	J. CARROLL	12-1
7	NANTUCKETS DAY	L. SALLES	P. DIXON	10-1
8	CODED ENTRY	F. AEBLY	M. DE PAULO	20-1
9	MONT SAINT MICHEL (FR)	A. ACHARD	B. WALSH	15-1
10	ANTIHERO	S. VIVES	M. CASSE	8-1
11	VAZHI	K. KIMURA	J. CARROLL	4-1
12	STORMS OF LIFE	E. WILSON	S. PION	15-1
13	DETERMINED FIRST	P. MORAN	M. TROMBETTA	12-1
14	TWIRLING PIPER	A. VANDERMEERSCH	L. GILIFORTE	20-1

Top Beyer: **Storms of Life 12** (68)

\*La cifra Beyer representa la más alta otorgada al ejemplar en cuestión tomando en consideración la última actuación de cada uno de los participantes en esta carrera.

Cambio de implementos: **2** Encourageachother - Le quitaron Gríngolas





**NUEVO!**

» » » **OBTÉN TODO!** « « «

**ACCESO TOTAL**

Classic • Formulator • TimeformUS

[DRFenEspanol.com](http://DRFenEspanol.com)



**3 DÍAS A LA SEMANA**

VIE, SÁB, Y DOM

**WOODBINE**

TEMPORADA DE

**PURASANGRE**

**\$100,000 GARANTIZADOS**

EN EL PRIMER PICK 5

 PROGRAMAS DE CARRERAS DIGITALES GRATIS TODOS LOS VIERNES EN DRF.COM





X @Ramon30G

**Quality Presence #6:** No le podemos tomar en cuenta su carrera más reciente en Gulfstream Park. Ante este grupo probablemente lo haga mucho mejor.

**Worship #3:** Regresa a la grama, lo que parece ser la mejor decisión tras su fallido intento en Tapeta del pasado 5 de mayo. Casse y Husbands, de nuevo.

**Vazhi #11:** Es muy peligrosa esta pupila de Josie Carroll que regresa a Woodbine tras una buena salida en Gulfstream Park en febrero. Mucho cuidado.



X @PetroRob

**ROMANTICA #5 (GPS):** Considero que la exigente distancia de una milla para un debutante, en esta ocasión será su principal aliado. Esta potra ha mostrado una buena aceleración y excelente accionar después de cruzar la meta en sus entrenamientos, tanto en sintética como en grama. Aunque sus rivales tienen la ventaja de la experiencia en eventos públicos, ninguna destaca ampliamente. Mark Casse y Sahin Civaci, tienen 27% con yeguas tresañeras que han corrido en grama en Woodbine.

Rivales: **Worship #3** y **Vazhi #11**



Contenido actualizado,  
opiniones, noticias y  
mucho más, enviado  
directamente a tu buzón  
electrónico cada semana.

**GRATIS!**[Suscríbete aquí](#)