

# LA REFERENCIA

12 OCTUBRE, 2024



KEENELAND

TRANSMISIÓN  
EN VIVO!

©BARBARA D. LIVINGSTON



**DRF PP's GRATIS!**



@DRFenEspanol

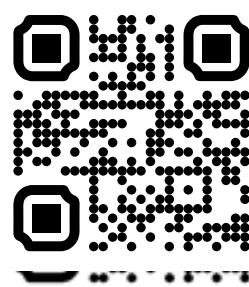

**LA CASA DE LOS HÍPICOS DE HABLA HISPANA**





# TUS PPs VAN DONDEQUIERA QUE VAYAS

(Incluso están dispuestos a pasear al perro contigo.)

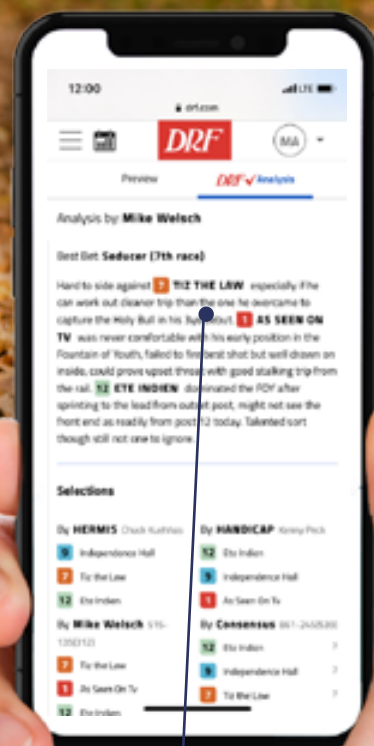

Las mejores actuaciones pasadas en su clase y las selecciones de nuestros expertos para todas las competencias de Norte América **en un formato avanzado controlado desde su teléfono móvil.**

DRF.COM/MPPS

Ahora puedes ponerte al día con el análisis por carrera de Mike Beer y su mejor apuesta mientras disfruta de una caminata diaria con su perro.



DESCARGA LOS  
MEJORES PP's  
**Y GANA YA!**

CARRERA 1 | 1:00 PM ET | ARENA  
6 FURLONGS | YEGUAS DE 3+ AÑOS  
CLAIMING : \$20,000 | PREMIO: \$50,000  
DOUBLE-EXACTA (\$1 MIN)-TRIFECTA-  
PICK 3-PICK 5 (\$50 MIN)-  
SUPERFECTA (\$10 MIN)

				M/L
1	GRIDLOCK	T. GAFFALIONE	S. JOSEPH, JR.	7-2
2	CONCERTI	L. SAEZ	M. MAKER	8-1
3	KACHOW	J. CURTSINGER	M. CURTSINGER	30-1
4	VERY WEALTHY	I. MONCADA	T. LUCAS	15-1
5	MISS SAYELY	I. ORTIZ, JR.	J. D'ANGELO	4-1
6	XTRA EXTRAORDINARY	L. MACHADO	E. FOSTER	12-1
7	MISS EASY	J. ALVARADO	T. HAMM	3-1
8	MISS JEOPARDY	C. TORRES	C. ROSIN	6-1
9	SPARKLE OF HOPE	E. MORALES	G. FOLEY	20-1
10	KARMA GHIA	I. AYALA	T. LUCAS	30-1
11	MOTOWN MIKA	J. ORTIZ	C. SANTAMARIA	10-1

Top Beyer: Miss Easy **7** (81)

\*La cifra Beyer representa la más alta otorgada al ejemplar en cuestión tomando en consideración la última actuación de cada uno de los participantes en esta carrera.



**BELMONT**  
at the **BIG A**  
**Carreras En Vivo en NYC**  
**Toda la Temporada**

**VER INSCRITOS**



Apuesta en la temporada de Otoño de Keeneland

**Oct. 4  
al 26**

Stakes del Fin de Semana

VIE - \$300,000 Sycamore (G3)

SÁB - \$750,000 Queen

Elizabeth II Challenge Cup (G1)

Presentado por Dixiana

DOM - \$350,000 Franklin (G2)

Jugadas  
destacadas

Pick 4, 5, y 6

Rolling Doubles-

15% de retención

Turf Pick 3

PRESENTADO  
POR



CONOCE MÁS





X @Ramon30G

**Gridlock #1:** Regresa desde julio esta pupila de Saffie Joseph Jr. y luce bajada de agrupación al correr en este Reclamo directo. Contará con la monta de Tyler Gaffalione, lo cual sin duda avala su oportunidad.

**Xtra Extraordinary #6:** Esta hija de Violence viene de una buena reaparecida el pasado mes de septiembre en Churchill Downs. Dicha actuación pudo haberle servido para ajustar más su condición, por lo que no debemos descuidarla.



X @ReyDavid85

**Gridlock #1:** La entrenada por Saffie Joseph Jr. es llevada a Keeneland para buscar su tercera victoria en una campaña corta pero efectiva. Con par de triunfos en su debut, esta potra ha corrido en su mayoría en Tapeta y posee ejercicios aceptables.

**Motown Mika #11:** Una monta de José Ortiz que ganó en buena forma el 20 de septiembre en Churchill Downs, agenciando 1:23.2 en 7 Furlongs sobre arena, siendo máxima candidata. Pudiera sorprender y dejar excelente dividendo.



X @PetroRob

Para ver el "1 X Carrera" de ElPetroRoberto y sus recomendaciones para las jugadas exóticas de este sábado 12 de octubre en Keeneland, los invitamos hacer [clic aquí](#).

Selecciones  
gratis de DRFProgramas de  
Carreras Clásico  
y Formulator  
DRF ilimitadosCifras de  
Velocidad  
Beyer gratisReintegros  
Semanales  
en tu cuentaFacilidad para  
depositar (ACH,  
Tarjeta de  
Crédito, Paypal)





DESCARGA LOS  
MEJORES PP's  
Y GANA YA!

CARRERA 2 | 1:32 PM ET | GRAMA  
1 1/16 MILLAS | POTROS DE 2 AÑOS  
MAIDEN SPECIAL WEIGHT | PREMIO: \$100,000  
DOUBLE-EXACTA (\$1 MIN)-  
TRIFECTA-PICK 3 -PICK 4 (\$.50 MIN)-  
SUPERFECTA (\$.10 MIN)

				M/L
1	PARACLETE	J. VELAZQUEZ	H. MOTION	8-1
2	PNUTBUTTER WHISKEY	R. CARPIO	J. KELLEY	50-1
3	GEOMETRY	L. DETTORI	J. THOMAS	5-1
4	COULD DO	L. SAEZ	V. OLIVER	20-1
5	LAWLESS WAYS	J. ORTIZ	C. DEVAUX	6-1
6	FLAMBEAU	F. JARA	L. SCHULTZ	20-1
7	PLENSA	F. GEROUX	G. ARNOLD, II	10-1
8	GOVERNING PARTY	I. ORTIZ, JR.	C. BROWN	3-1
9	SPRINT OUT PASS	C. TORRES	R. MEDINA	12-1
10	EXECUTIVE	J. ALVARADO	W. MOTT	7-2
11	THE HIDDEN CHAMBER	A. BESCHIZZA	K. DANNER	20-1
12	HAMLIN	F. PRAT	P. D'AMATO	15-1
13	SOUND CAUSE	C. LANERIE	D. ROMANS	9-2

Top Beyer: **Sound Cause 13** (AE) (64)

\*La cifra Beyer representa la más alta otorgada al ejemplar en cuestión tomando en consideración la última actuación de cada uno de los participantes en esta carrera.



KEENELAND

PP's Gratis

DRF en Español | La Casa de los Hípicos de Habla Hispana

Apuesta en la temporada de Otoño de Keeneland

Oct. 4  
al 26

Stakes del Fin de Semana

VIE - \$300,000 Sycamore (G3)

SÁB - \$750,000 Queen

Elizabeth II Challenge Cup (G1)

Presentado por Dixiana

DOM - \$350,000 Franklin (G2)

Jugadas  
destacadas

Pick 4, 5, y 6

Rolling Doubles-

15% de retención

Turf Pick 3

PRESENTADO  
POR



CONOCE MÁS



X @Ramon30G

**Geometry #3:** Se trata de un pupilo de Jonathan Thomas que va a su segunda salida tras un complicado debut en Kentucky Downs. Su entrenador es bastante efectivo con maidens que vienen de la carrera de estreno. Pendientes.

**Executive #10:** De la cuadra de Bill Mott, este hijo de Constitution se estrenó con un buen tercero en Saratoga, y sabemos que esta cuadra es más efectiva a medida en que los ejemplares van desarrollando su campaña. Enemigo de respeto.



X @ReyDavid85

**Geometry #3:** Este conducido por Lanfranco Dettori buscará abandonar el grupo de no ganadores, apoyándose en ese debut que tuvo en Kentucky Downs. Su entrenador Jonathan Thomas posee 23% con sus presentados en su segunda actuación.

**Governing Party #8:** De turno este entrenado por Chad Brown que montará Irad Ortiz Jr. Tuvo un estreno algo accidentado al competir en una prueba cambiada de superficie y después en Kentucky Downs demostró que la grama era lo suyo.



X @PetroRob

Para ver el "1 X Carrera" de ElPetroRoberto y sus recomendaciones para las jugadas exóticas de este sábado 12 de octubre en Keeneland, los invitamos hacer [clic aquí](#).

**DRF Picks – Pronósticos de nuestros  
expertos para todas las carreras,  
todos los días.**



La casa de los hípicos de habla hispana

**¡Noticias exclusivas  
ahora en tu idioma!****VISITA AHORA**



## Track Diagrams-Dirt

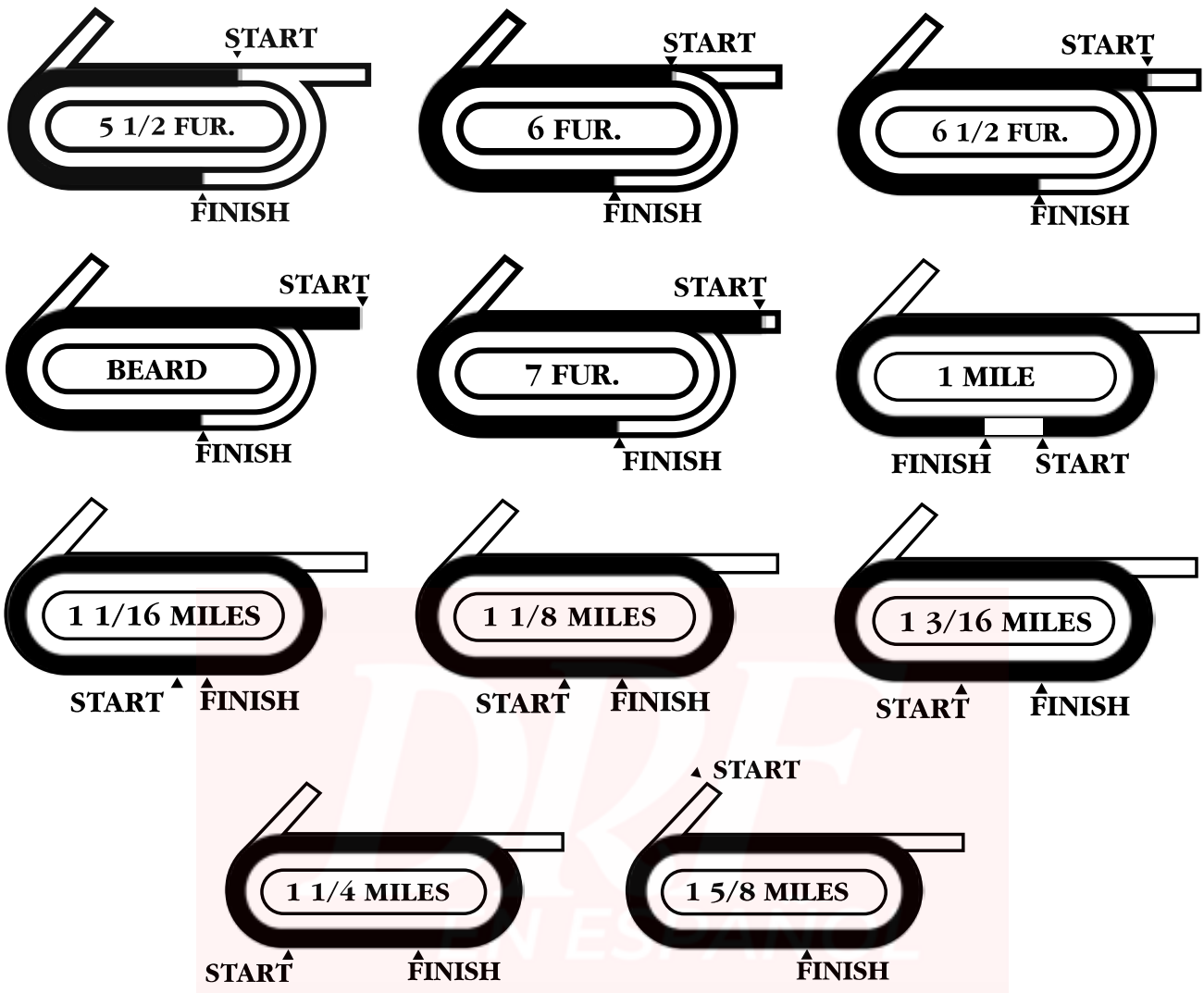

## Track Diagrams-Turf Course

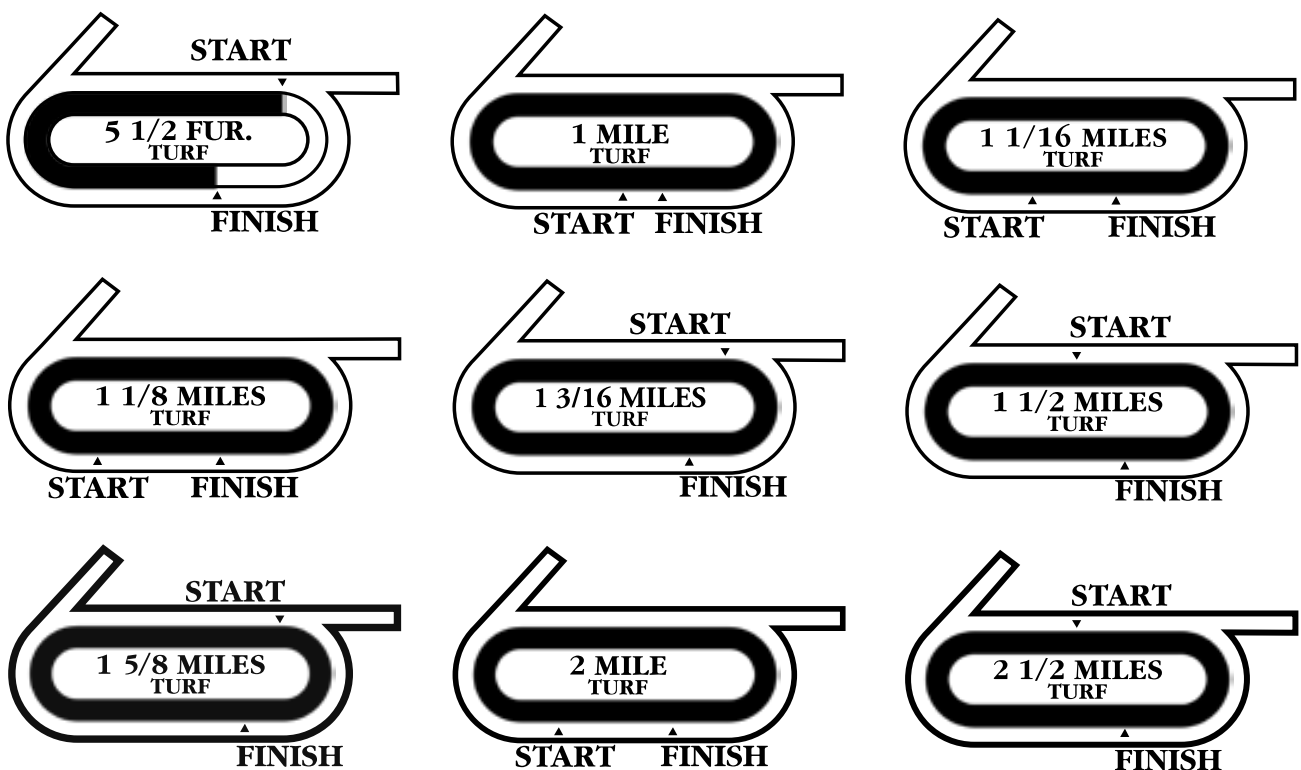



DESCARGA LOS  
MEJORES PP's  
Y GANA YA!

CARRERA 3 | 2:04 PM ET | ARENA  
6 1/2 FURLONGS | YEGUAS DE 3+ AÑOS  
ALLOWANCE | PREMIO: \$110,000  
DOUBLE-EXACTA (\$1 MIN)-  
TRIFECTA-PICK 3 (\$1.50 MIN)-  
SUPERFECTA (\$1.10 MIN)

				M/L
1	STORMY MITOLE	T. GAFFALIONE	S. JOSEPH, JR.	8-1
2	CONNIVE	J. ORTIZ	T. DRURY, JR.	5-1
3	JE SUIS RAPIDE	E. MORALES	B. KING	30-1
4	TWO SHARP	J. ALVARADO	P. BAUER	4-5
5	COASTAL INVASION	F. GEROUX	B. COX	6-1
6	ZADORSKY	L. SAEZ	D. BECKMAN	9-2
7	FLOORED	L. MACHADO	V. OLIVER	30-1
8	LIGHTNING MYQUEEN	B. HERNANDEZ, JR.	K. MCPEEK	20-1

Top Beyer: Two Sharp 4 (94)

\*La cifra Beyer representa la más alta otorgada al ejemplar en cuestión tomando en consideración la última actuación de cada uno de los participantes en esta carrera.





3

DÍAS A LA SEMANA  
VIE, SÁB, Y DOM

WOODBINE

TEMPORADA DE

PURASANGRE

\$100,000  
GARANTIZADOS  
EN EL PRIMER PICK 5

PROGRAMAS DE CARRERAS  
DIGITALES GRATIS TODOS  
LOS VIERNES EN DRF.COM



OCT. 4 AL 26

Stakes del Fin  
de Semana

VIE - \$300,000 Sycamore (G3)  
SÁB - \$750,000 Queen  
Elizabeth II Challenge Cup (G1)  
*Presentado por Dixiana*  
DOM - \$350,000 Franklin (G2)

Jugadas  
destacadas  
Pick 4, 5, y 6  
Rolling Doubles-  
15% de retención  
Turf Pick 3

KEENELAND 

PRESENTADO POR 

CONOCE MÁS





X @Ramon30G

**Connive #2:** Nos llama la atención el debut de esta hija de Flatter, que el pasado 19 de septiembre se impuso por vía de galope en la difícil distancia de 7 furlongs. Puede seguir en ascenso y superar a sus rivales de turno.

**Two Sharp #4:** Muy probablemente sea la gran favorita en la taquilla, considerando su carrera en el Prioress G3. Su entrenador es bastante efectivo con ejemplares que tienen entre 31 y 60 días entre actuaciones. Veremos qué tal le va.



X @ReyDavid85

**Zadorosky #6:** Par de segundos y ambos con Luis Sáez, que repite en la monta. Es de considerar que esta hija de Tapiture ganó en Churchill Downs un Allowance de \$50,000 de manera muy fácil.

**Two Sharp #4:** Luce bastante por su segundo a pescuezo en el Prioress G3, disputado en Saratoga sobre una pista que estaba en condición "Buena". Ahora aquí, Junior Alvarado puede colocarla en la delantera en el intento de ganar de punta a punta.



X @PetroRob

Para ver el "1 X Carrera" de ElPetroRoberto y sus recomendaciones para las jugadas exóticas de este sábado 12 de octubre en Keeneland, los invitamos hacer [clic aquí](#).

**DRF Picks – Pronósticos de nuestros  
expertos para todas las carreras,  
todos los días.**



**Contenido actualizado,  
opiniones, noticias y  
mucho más, enviado  
directamente a tu buzón  
electrónico cada semana.**

**GRATIS!****Suscríbete aquí**



DESCARGA LOS  
MEJORES PP's  
Y GANA YA!

CARRERA 4 | 2:36 PM ET | ARENA  
6 FURLONGS | EJEMPLARES DE 3+ AÑOS  
STARTER ALLOWANCE | PREMIO: \$69,000  
DOUBLE-EXACTA (\$1 MIN)-  
TRIFECTA-PICK 3 (\$50 MIN)-  
SUPERFECTA (\$10 MIN)

				M/L
1	EDDIE M	L. SAEZ	G. ARNOLD, II	15-1
2	ONE COOL DUDE	J. LOVEBERRY	J. BLAIR	10-1
3	GOT THUNDER	R. VAZQUEZ	D. JACOBSON	20-1
4	HI YAH	F. ARRIETA	M. WILLIAMS	12-1
5	YES I'M A BEAST	C. TORRES	R. CRICHTON	5-1
6	GLOBAL SENSATION	J. TORRES	J. CANO	3-1
7	SOLIDIFY	Y. NAVAS	J. CANO	20-1
8	GUNNER BAY	R. BEJARANO	S. MARGOLIS	15-1
9	PALACE KITTEN	L. HEBERT	A. CAMBRAY	50-1
10	DOWNTOWNCHALYBROWN	F. JARA	P. SYNNEFIAS	4-1
11	PRINTRACK	F. PRAT	R. RODRIGUEZ	10-1
12	ALPINE THUNDER	I. ORTIZ, JR.	E. PADILLA-PRECIADO	9-2

Top Beyer:      Global Sensation **6** (89)

\*La cifra Beyer representa la más alta otorgada al ejemplar en cuestión tomando en consideración la última actuación de cada uno de los participantes en esta carrera.



SUNSHINE MEET  
SEPT-NOV  
VIER-DOM



Apuesta en la temporada de Otoño de Keeneland

Oct. 4 al 26

Stakes del Fin de Semana  
VIE - \$300,000 Sycamore (G3)  
SÁB - \$750,000 Queen Elizabeth II Challenge Cup (G1)  
Presentado por Dixiana  
DOM - \$350,000 Franklin (G2)

Jugadas destacadas  
Pick 4, 5, y 6  
Rolling Doubles-  
15% de retención  
Turf Pick 3

PRESENTADO POR KEENELAND

CONOCE MÁS





X @Ramon30G

**GLOBAL SENSATION #6:** El hijo de Into Mischief defiende nuestro **Top Pick**. Se trata de un pupilo de Juan Cano que, tras ser reclamado, se ha transformado como corredor, acumulando cuatro triunfos consecutivos, tres de ellos en Churchill Downs. Hay suficiente velocidad en la carrera, por lo que en teoría no necesitará tomar la punta desde el vamos. De ser así va a ser complicado derrotarlo.  
Enemigos: **Yes I'm a Beast #5 - Eddie M #1**



X @ReyDavid85

**GLOBAL SENSATION #6:** Defenderá mi **Top Pick** en una carrera que luce pareja, pero en realidad este entrenado por Juan Cano anda en tremenda condición física y muestra de ello son los cuatro triunfos de manera consecutiva que ha logrado en Churchill Downs y Ellis Park. De nuevo será guiado por su jockey Jaime Torres con 121 Libras. El último trabajo que tiene es del 1 de octubre en Churchill Downs: 5 Furlongs en 1:02.0



X @PetroRob

Para ver el "1 X Carrera" de **ElPetroRoberto** y sus recomendaciones para las jugadas exóticas de este sábado 12 de octubre en *Keeneland*, los invitamos hacer [clic aquí.](#)

## ¿Como leer el Programa de Carreras?

Aprende más →

## Apuestas 101

Aprende más →

## HERRAMIENTAS DE HANDICAPPING Y TIPS

Una guía para Principiantes sobre  
herramientas de Handicapping y tips!

Ver más



# black type

LA REVISTA DE LOS CAMPEONES



## BATALLA ÉPICA EN EL HISPANIDAD

**Samedi Rien quiere un triplete histórico**

**BLUESTOCKING BRINDA A  
JUDDMONTE SU SÉPTIMO  
ARCO DEL TRIUNFO**







DESCARGA LOS  
MEJORES PP's  
**Y GANA YA!**

CARRERA 5 | 3:08 PM ET | GRAMA  
1 1/16 MILLAS | POTROS DE 2 AÑOS  
MAIDEN SPECIAL WEIGHT | PREMIO: \$100,000  
DOUBLE-EXACTA (\$1 MIN)-TRIFECTA-PICK 3 (\$.50 MIN)-  
SUPERFECTA (\$.10 MIN)-PICK 6 (\$1 MIN)-  
\$3 KEENELAND TURF PICK 3 (RACES 5, 8, 10)

				M/L
1	JOHNY'S RENDEZVOUS	J. TORRES	P. BAUER	6-1
2	THE FED'S PLOT	A. BESCHIZZA	K. DANNER	20-1
3	LOVE THAT SYMPHONY	J. VELAZQUEZ	V. OLIVER	20-1
4	LUCKY MISCHIEF	L. SAEZ	D. STEWART	5-2
5	BLUE CHAIR BAY	F. GEROUX	B. COX	7-2
6	MAUI STRONG	V. CHEMINAUD	D. ROMANS	15-1
7	SAND CAST	R. BEJARANO	L. DEMERITTE	20-1
8	MY FATHER'S PLACE	I. ORTIZ, JR.	G. ARNOLD, II	15-1
9	EL MUHEET	T. GAFFALIONE	B. WALSH	8-1
10	AUTHENTIC STYLE	F. PRAT	R. BRISSET	12-1
11	ZAP D'ETAT	J. ELLIOTT	G. HOUSE	15-1
12	TKAC	J. ORTIZ	I. CORREAS, IV	10-1
13	SEATTLE ROAD	E. MORALES	T. AMOSS	6-1

Top Beyer: **Lucky Mischief** **4** (66)

\*La cifra Beyer representa la más alta otorgada al ejemplar en cuestión tomando en consideración la última actuación de cada uno de los participantes en esta carrera.

Cambio de implementos: **12** Tkac - Le colocaron Gríngolas



SANTA ANITA PARK

TEMPORADA DE

**OTOÑO**

**¡NUEVAS APUESTAS!**  
**\$5 ÚLTIMO DOBLE**  
**\$5 MÍNIMO**

- 15% DE RETENCIÓN / \$3 ÚLTIMO PICK 3
- \$3 MÍNIMO
- **15% DE RETENCIÓN**
- \$2 SANTA ANITA PICK 6 / \$2 MÍNIMO

CARRERAS  
VIERNES-DOMINGO  
SEP / 27 - OCT / 27

**MÁS  
INFORMACIÓN**

Apuesta en la temporada de Otoño de Keeneland

**Oct. 4  
al 26**

Stakes del Fin de Semana

VIE - \$300,000 Sycamore (G3)  
SÁB - \$750,000 Queen Elizabeth II Challenge Cup (G1)  
Presentado por Dixiana  
DOM - \$350,000 Franklin (G2)

Jugadas destacadas

Pick 4, 5, y 6  
Rolling Doubles-  
15% de retención  
Turf Pick 3

PRESENTADO POR

**CONOCE MÁS**



X @Ramon30G

**Blue Chair Bay #5:** Hay que tener en cuenta a este hijo de Into Mischief que llega a esta carrera habiendo debutado en una milla en Kentucky Downs, sin duda una tarea muy complicada. Va a mejorar mucho en esta oportunidad.

**Tkac #12:** Este pupilo de Ignacio Correias también viene de correr en la difícil milla de Kentucky Downs, llegando cerca. Para esta carrera su entrenador le añade las gringolas, lo que pudiera dar como resultado una sorpresiva victoria. Cuidado!



X @ReyDavid85

**Lucky Mischief #4:** Segundo a pescuezo en su anterior en Kentucky Downs, en 1,600 metros. Luis Sáez tendrá los controles nuevamente de este hijo de Yoshida (Jpn) que no desluce en los ejercicios.

**Johny's Rendezvous #1:** El entrenado por Phillip Bauer puede salir airoso después de ser favorito en su pasada prueba. Sube de distancia y su trainer tiene muy buena efectividad con los dosañeros (30%).



X @PetroRob

Para ver el "1 X Carrera" de ElPetroRoberto y sus recomendaciones para las jugadas exóticas de este sábado 12 de octubre en Keeneland, los invitamos hacer [clic aquí.](#)

PARTICIPA EN NUESTRO CONCURSO  
Y GANA CON NOSOTROS

VER AQUÍ



Contenido actualizado,  
opiniones, noticias y  
mucho más, enviado  
directamente a tu buzón  
electrónico cada semana.



GRATIS!

Suscríbete aquí





DESCARGA LOS  
MEJORES PP's  
Y GANA YA!

CARRERA 6 | 3:40 PM ET | ARENA  
6 1/2 FURLONGS | EJEMPLARES DE 3+ AÑOS  
ALLOWANCE OPTIONAL CLAIMING : \$100,000 | PREMIO: \$130,000  
DOUBLE-EXACTA (\$1 MIN)-  
TRIFECTA-PICK 3-PICK 5 (\$.50 MIN)-  
SUPERFECTA (\$.10 MIN)

				M/L
1	KAVOD	J. ORTIZ	J. SHARP	12-1
2	BOURBON HEIST	I. ORTIZ, JR.	I. WILKES	6-1
3	BROMLEY	B. HERNANDEZ, JR.	P. LOBO	9-2
4	GIANT MISCHIEF	T. GAFFALIONE	B. COX	6-5
5	CYCLONE MISCHIEF	C. LANERIE	D. ROMANS	7-2
6	LOFTY ADJUDICATOR	J. LOVEBERRY	A. NAVARRETE	10-1
7	MIDNIGHT ESCAPE	R. BEJARANO	P. BROWN, JR.	30-1
8	GOLD LUCK	F. ARRIETA	G. GARCIA	12-1

Top Beyer:      **Bromley** **3** (92)

\*La cifra Beyer representa la más alta otorgada al ejemplar en cuestión tomando en consideración la última actuación de cada uno de los participantes en esta carrera.



**10% DE DESCUENTO**  
**EN TODOS LOS PP's DE DRF**  
**CÓDIGO PROMOCIONAL: DRFESP10**

Oferta limitada a 1x cliente. Promoción finaliza el 26 de Octubre.





**OCT. 4 AL 26**

**Stakes del Fin de Semana**

VIE - \$300,000 Sycamore (G3)  
SÁB - \$750,000 Queen Elizabeth II Challenge Cup (G1)  
*Presentado por Dixiana*  
DOM - \$350,000 Franklin (G2)

**Jugadas destacadas**

Pick 4, 5, y 6  
Rolling Doubles-  
15% de retención  
Turf Pick 3

KEENELAND 

PRESENTADO POR 

CONOCE MÁS



X @Ramon30G

**Giant Mischief #4:** El hijo de Into Mischief regresa a la acción después de su tercer lugar en el Malibu G1 del 26 de diciembre de 2023. Brad Cox tiene 35% de éxito con ejemplares que tienen más de seis meses sin correr. Tiene como salir ganando.

**Bromley #3:** Este pupilo de Paulo Lobo viene de reaparecer el pasado 12 de septiembre con un buen segundo lugar. Nos parece una buena alternativa a la hora de las apuestas, ya que se le puede presentar la carrera. No lo descuiden.



X @ReyDavid85

**Giant Mischief #4:** Regresa a la acción después de 656 días sin correr. Por algo, Brad Cox le da esta carrera y con este tipo de ejemplares que tiene más de 180 días, posee un llamativo 35%. La monta de Tyler-G, le refuerza la opción que tiene.

**Gold Luck #8:** Una suerte de oro tendremos si pasa la meta de primero este conducido por Francisco Arrieta que ha ganado tres de sus últimas cuatro actuaciones y tiene seis carreras seguidas generando un Beyer de 80 o más puntos.



X @PetroRob

Para ver el "1 X Carrera" de **ElPetroRoberto** y sus recomendaciones para las jugadas exóticas de este sábado 12 de octubre en *Keeneland*, los invitamos hacer [clic aquí](#).

DRF  
EN ESPAÑOL

DRF EN ESPAÑOL



SUSCRÍBETE



YouTube

/DRFENESPANOL

DRF  
EN ESPAÑOL

La casa de los hípicos de habla hispana

**¡Noticias exclusivas  
ahora en tu idioma!**

VISITA AHORA



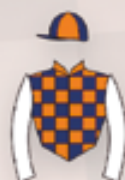

# STUD RDI

*Genetics For The Future*



[www.studrdi.com](http://www.studrdi.com)  
Santiago Aymale +54911.5697-0227





BONNE CHANCE

# *Bonne Chance Farm*



 Oficina (859) 879-0295

 Fax (859) 879-0292

 Cel (941) 916-1347

[www.bonnechancefarm.com](http://www.bonnechancefarm.com)

4240 Pisgah Pike | Versailles, KY | 40383







DESCARGA LOS  
MEJORES PP's  
**Y GANA YA!**

CARRERA 7 | 4:12 PM ET | ARENA  
6 FURLONGS | POTRA DE 2 AÑOS  
MAIDEN SPECIAL WEIGHT | PREMIO: \$100,000  
DOUBLE-EXACTA (\$1 MIN)-  
TRIFECTA-PICK 3-PICK 4 (\$.50 MIN)-  
SUPERFECTA (\$.10 MIN)

				M/L
1	TRUTHORCONSEQUENCE	I. ORTIZ, JR.	W. CATALANO	15-1
2	CONTEMPLATE	L. MACHADO	E. HARTY	8-1
3	MO PICS PLEASE	C. LANERIE	C. PEERY	12-1
4	TAVERNA	T. GAFFALIONE	B. WALSH	4-1
5	PRINCESS ALIYAH	L. SAEZ	D. LUKAS	10-1
6	KEEPSAKE	F. PRAT	B. COX	3-1
7	SCRIBBLE	A. BESCHIZZA	D. LITTLEFIELD	30-1
8	MEZCAL MULE	J. ORTIZ	C. DEVAUX	8-1
9	MISS PHARAOH	R. BEJARANO	P. SIMS	10-1
10	CEEBEE	J. VELAZQUEZ	G. ARNOLD, II	20-1
11	SUPER COSTLY	F. ARRIETA	M. ROBERTSON	20-1
12	MY LIL PUNKY	E. MORALES	J. ENNIS	5-1
13	FREE PASSAGE	C. FRANCA	C. GALINDO-TORRES	30-1

Top Beyer: **My Lil Punky 12** (68)

\*La cifra Beyer representa la más alta otorgada al ejemplar en cuestión tomando en consideración la última actuación de cada uno de los participantes en esta carrera.

Cambio de implementos: **4** Taverna - Le colocaron Gríngolas



**MIRA**  
APUESTA Y *¡Gana!*

OPRIME AQUÍ PARA  
MÁS DETALLES ➔

Apuesta en la temporada de Otoño de Keeneland

Oct. 4  
al 26

Stakes del Fin de Semana

VIE - \$300,000 Sycamore (G3)  
SÁB - \$750,000 Queen  
Elizabeth II Challenge Cup (G1)  
Presentado por Dixiana  
DOM - \$350,000 Franklin (G2)

Jugadas  
destacadas

Pick 4, 5, y 6  
Rolling Doubles-  
15% de retención  
Turf Pick 3

PRESENTADO  
POR



CONOCE MÁS



X @Ramon30G

**KEEPSAKE #6:** La pupila de Brad Cox defiende nuestro **Top Pick**. Esta es una hija de Into Mischief que llega a la carrera precedida de una prolongada secuencia de trabajos, lo que asegura que está lista para una buena demostración ante este interesante grupo de dosañeras. Cox tiene 25% de rendimiento con debutantes, y aquí hará yunta con el estelar Flavien Prat.  
Enemigas: **Taverna #4 - My Lil Punky #12**



X @ReyDavid85

**Taverna #4:** Con el cuarto puesto que obtuvo en su pasada actuación en Churchill Downs, esta hija de Twirling Candy se hará mencionar en los metros finales. Su entrenador Brendan Walsh tiene números que respaldan su opción: 17% con dosañeros y 18% en arena.

**Contemplate #2:** Monta de Luan Machado que demostró velocidad en la anterior y cayó derrotada por poca ventaja. Sus trabajos han sido todos muy buenos. Defenderá los colores de Godolphin con el entrenamiento de Eoin Harty.



X @PetroRob

Para ver el "1 X Carrera" de **ElPetroRoberto** y sus recomendaciones para las jugadas exóticas de este sábado 12 de octubre en *Keeneland*, los invitamos hacer [clic aquí](#).

**DRF**  
EN ESPAÑOL

APUESTA Y GANA!

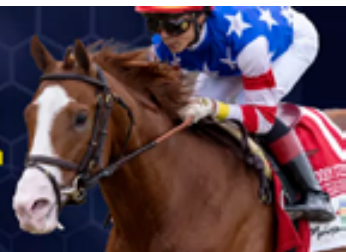
**LA CARRERA DEL DÍA**

NUEVO!

» » » OBTÉN TODO! « « «

**DRF**  
EN ESPAÑOL**ACCESO TOTAL**

Classic • Formulator • TimeformUS

DRFenEspanol.com





DESCARGA LOS  
MEJORES PP's  
Y GANA YA!

CARRERA 8 | 4:44 PM ET | GRAMA  
1 1/8 MILLAS | POTRAS DE 3 AÑOS | G1  
QUEEN ELIZABETH II CHALLENGE CUP S. | PREMIO: \$750,000  
DOUBLE-EXACTA (\$1 MIN)-  
TRIFECTA-PICK 3 (\$50 MIN)-  
SUPERFECTA (\$10 MIN)

				M/L
1	PIN UP BETTY	L. SAEZ	M. MAKER	20-1
2	CAITLINHERGRITNESS	L. DETTORI	K. ATTARD	12-1
3	SHE FEELS PRETTY	J. VELAZQUEZ	C. DEVAUX	5-2
4	WAVES OF MISCHIEF	T. GAFFALIONE	B. WALSH	12-1
5	SOPRANO (IRE)	B. LOUGHNANE	G. BOUGHEY	7-2
6	OVERSUBSCRIBED (GB)	I. ORTIZ, JR.	C. BROWN	6-1
7	BUCHU	J. ALVARADO	P. BAUER	15-1
8	POUNCE	J. ORTIZ	M. CASSE	12-1
9	GRAYOSH	F. PRAT	C. BROWN	8-1
10	CANDALA (FR)	F. GEROUX	F. GRAFFARD	9-2

Top Beyer: **Grayosh 9** (91)

\*La cifra Beyer representa la más alta otorgada al ejemplar en cuestión tomando en consideración la última actuación de cada uno de los participantes en esta carrera.

Cambio de implementos: **3** She Feels Pretty - Le colocaron Gríngolas





## OCT. 4 AL 26

### Stakes del Fin de Semana

VIE - \$300,000 Sycamore (G3)  
SÁB - \$750,000 Queen Elizabeth II Challenge Cup (G1)  
*Presentado por Dixiana*  
DOM - \$350,000 Franklin (G2)

### Jugadas destacadas

Pick 4, 5, y 6  
Rolling Doubles-  
15% de retención  
Turf Pick 3

PRESENTADO POR 

CONOCE MÁS



X @Ramon30G

**SOPRANO (IRE) #5:** La invasora europea defiende nuestro **Top Pick**. Una tresañera por Starspangledbanner (Aus) que hará su estreno en Norteamérica con serias intenciones, incluyendo una eventual participación en la Breeders' Cup. En su salida más reciente llegó tercera a 1 ¼ cuerpos de Porta Fortuna, una de las mejores yeguas de Europa. Para nosotros será enemiga en esta interesante carrera.

Enemigas: **She Feels Pretty #3** - **Grayosh #9**



X @ReyDavid85

**GRAYOSH #9:** Como ganó en su anterior, el Lake Placid G2T de manera valiente, es una de las dos potras de Chad Brown que buscará aumentar la marca de triunfos G1 que tiene el afamado entrenador. El jinete que la conducirá es Flavien Prat.

Palabras Mayores. La competencia es bien pareja pero el recorrido la ayuda por su característica corredora. Brown posee 25% con ganadores en su última salida.



X @PetroRob

Para ver el "1 X Carrera" de **ElPetroRoberto** y sus recomendaciones para las jugadas exóticas de este sábado 12 de octubre en *Keeneland*, los invitamos hacer [clic aquí](#).



# DRF EN ESPAÑOL PODCAST

DISFRUTA DE NUESTRA PROGRAMACIÓN  
EN TU PLATAFORMA FAVORITA





**PROVEYENDO TRANSPORTACIÓN  
TERRESTRE EN TODO  
EL PAÍS POR MÁS DE 50 AÑOS.**

**VIAJES SEMANALES PUERTA-A-PUERTA: ARIZONA, CALIFORNIA, COLORADO, MONTANA,  
OREGÓN, TEXAS, UTAH, WASHINGTON // SERVICIO DIARIO PARA LA COSTA ESTE**

**WWW.BROOKLEDGE.COM • (800) 523-8143**





# Apuesta en la temporada de Otoño de Keeneland

OCT. 4 AL 26

## Stakes del Fin de Semana

VIE - \$300,000 Sycamore (G3)

SÁB - \$750,000 Queen Elizabeth II Challenge Cup (G1)

Presentado por Dixiana

DOM - \$350,000 Franklin (G2)

## Jugadas destacadas

Pick 4, 5, y 6

Rolling Doubles | 15% de retención

Turf Pick 3



KEENELAND

PRESENTADO  
POR



CONOCE MÁS





DESCARGA LOS  
MEJORES PP's  
Y GANA YA!

CARRERA 9 | 5:16 PM ET | ARENA  
1 1/16 MILLAS | EJEMPLARES DE 3+ AÑOS  
ALLOWANCE OPTIONAL CLAIMING : \$80,000 | PREMIO: \$120,000  
DOUBLE-EXACTA (\$1 MIN)-  
TRIFECTA (\$.50 MIN)-  
SUPERFECTA (\$.10 MIN)

				M/L
1	BOURBON RESOLVE	F. ARRIETA	I. WILKES	20-1
2	ELUSIVE TARGET	L. SAEZ	M. MAKER	15-1
3	SEEKING UNITY	T. GAFFALIONE	R. RODRIGUEZ	15-1
4	KING KUMBALAY	J. ORTIZ	I. CORREAS, IV	8-1
5	PARCHMENT PARTY	J. ALVARADO	W. MOTT	7-2
6	MACKMAN	C. TORRES	M. SHIRER	12-1
7	BEN FRANKLIN	B. HERNANDEZ, JR.	K. MCPEEK	15-1
8	RIVER IN EGYPT	J. PADRON-BARCENAS	D. OLIVO	50-1
9	BARTULIA	L. MACHADO	G. WISMER	30-1
10	BATON ROUGE	R. BEJARANO	C. HARTMAN	9-2
11	KOMOREBINO OMOIDE (JPN)	R. VAZQUEZ	R. DIODORO	9-5
12	SURFACE TO AIR	F. JARA	P. SYNNEFIAS	20-1
13	CREATIVE MINISTER	B. HERNANDEZ, JR.	K. MCPEEK	8-1

Top Beyer: **Komorebino Omoide (Jpn) 11 (95) \*Top Beyer de la jornada**

\*La cifra Beyer representa la más alta otorgada al ejemplar en cuestión tomando en consideración la última actuación de cada uno de los participantes en esta carrera.

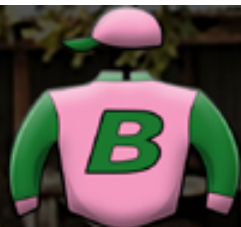

Criados para Ganar!

## FINCA SAN BARTOLO

Cermeño, República de Panamá

Bartolomé Mafla Herrera Rodrigo Mafla Guerra

Tel.: +507-6614-0931 Tel.: +507-6618-8077

Apuesta en la temporada de Otoño de Keeneland

Oct. 4  
al 26

### Stakes del Fin de Semana

VIE - \$300,000 Sycamore (G3)  
SÁB - \$750,000 Queen  
Elizabeth II Challenge Cup (G1)  
Presentado por Dixiana  
DOM - \$350,000 Franklin (G2)

### Jugadas destacadas

Pick 4, 5, y 6  
Rolling Doubles-  
15% de retención  
Turf Pick 3

PRESENTADO  
POR



CONOCE MÁS



X @Ramon30G

**Baton Rouge #10:** Es un hijo de Into Mischief al que se le puede presentar la carrera, ya que tiene velocidad suficiente para tratar de ganar de extremo a extremo. Si lo dejan imponer el ritmo será complicado darle alcance. No lo descuiden.

**Parchment Party #5:** Reaparece desde noviembre del año pasado este pupilo de Bill Mott que está invicto en dos presentaciones. Le han dado todo el tiempo necesario para recuperarlo y no nos sorprenderá si retorna con éxito.



X @ReyDavid85

**BATON ROUGE #10:** Potro de cuatro años que tiene rapidez y es una gran oportunidad para Rafael Bejarano "@sambitoperu" de imponerse. Su campaña consta de seis actuaciones y todas ellas dentro del dinero. Bejarano en dupla con el entrenador Chris Hartman tienen 23% de efectividad. Ha corrido dos carreras por encima de la milla con buenos resultados.



X @PetroRob

Para ver el "1 X Carrera" de ElPetroRoberto y sus recomendaciones para las jugadas exóticas de este sábado 12 de octubre en Keeneland, los invitamos hacer [clic aquí](#).

**DRF Picks – Pronósticos de nuestros  
expertos para todas las carreras,  
todos los días.**



**NUEVO!**

» » » OBTÉN TODO! « « «

**ACCESO TOTAL**

Classic • Formulator • TimeformUS

**DRF**  
EN ESPAÑOL

[DRFenEspanol.com](http://DRFenEspanol.com)

**PREGUNTAS SOBRE  
LOS PP'S DE DRF**





DESCARGA LOS  
MEJORES PP's  
Y GANA YA!

CARRERA 10 | 5:498 PM ET | GRAMA  
1 MILLA | POTROS DE 2 AÑOS  
ALLOWANCE | PREMIO: \$110,000  
EXACTA (\$1 MIN)-TRIFECTA (\$.50 MIN)-  
SUPERFECTA (\$.10 MIN)-TOYOTA \$1  
SUPER HIGH FIVE

				M/L
1	POSTER	R. BEJARANO	E. HARTY	5-1
2	SOLEIL VOLANT	J. VELAZQUEZ	H. MOTION	10-1
3	BOY BOY	B. HERNANDEZ, JR.	B. COLEBROOK	8-1
4	COAL BATTLE	C. LANERIE	L. BRILEY	12-1
5	BLUE COAST	T. GAFFALIONE	B. WALSH	4-1
6	THE BRIGADE	J. ORTIZ	M. CASSE	8-1
7	CLASSIC EXAMPLE	F. PRAT	B. COX	10-1
8	ENTERDADRAGON	I. ORTIZ, JR.	J. D'ANGELO	8-1
9	STRUMMIN	C. TORRES	J. HANCOCK	15-1
10	TOWNER TOO	F. ARRIETA	M. ROBERTSON	30-1
11	LOVELY REGALO	S. SANJUR	R. HERNANDEZ	20-1
12	CURAHEE	L. SAEZ	B. RUSSELL	9-2
13	PURSE THIEF	A. BESCHIZZA	K. DANNER	15-1
14	LOOK TO THE CROSS	B. HERNANDEZ, JR.	K. MCPEEK	12-1
15	FRONT END	C. TORRES	R. CRICHTON	10-1
16	STASHU	F. ARRIETA	J. WAINWRIGHT	8-1

Top Beyer: **Strummin 9 (69) \*en arena**

\*La cifra Beyer representa la más alta otorgada al ejemplar en cuestión tomando en consideración la última actuación de cada uno de los participantes en esta carrera.



香港賽馬會  
The Hong Kong  
Jockey Club

**HONG KONG RACING**  
GRANDES POTES MEJORES DIVIDENDOS PP'S GRATIS AQUI



Apuesta en la temporada de Otoño de Keeneland

Oct. 4  
al 26

Stakes del Fin de Semana

VIE - \$300,000 Sycamore (G3)  
SÁB - \$750,000 Queen  
Elizabeth II Challenge Cup (G1)  
Presentado por Dixiana  
DOM - \$350,000 Franklin (G2)

Jugadas  
destacadas

Pick 4, 5, y 6  
Rolling Doubles-  
15% de retención  
Turf Pick 3

PRESENTADO  
POR



CONOCE MÁS



X @Ramon30G

**Blue Coast #5:** Un defensor de las sedas de Qatar Racing que viene de correr bien en Kentucky Downs, actuación que le da crédito más que suficiente para decidir ante este lote, contando de nuevo con la monta de Tyler Gaffalione.

**Poster #1:** Un hijo de Munnings crianza y propiedad de Godolphin que debutó ganando el pasado mes de agosto en Ellis Park. Parte por dentro, lo cual puede ser ventajoso en esta competencia de una milla. No lo descuiden.



X @ReyDavid85

**Classic Example #7:** Este hijo de Improbable ganó marcando un paso cómodo en una carrera a dos curvas en su estreno y ahora Brad Cox le monta a Flavien Prat, el cual le puede sacar el máximo provecho con su rapidez. Esa dupla tiene 26% de efectividad este año en Keeneland.

**Blue Coast #5:** No nos caeremos en la última con Tyler Gaffalione. Este potro ya sabe lo que es correr en grama y lo hizo bien en un Allowance de \$253,600 en Kentucky Downs. Lo veremos luchando desde la salida.



X @PetroRob

Para ver el "1 X Carrera" de **ElPetroRoberto** y sus recomendaciones para las jugadas exóticas de este sábado 12 de octubre en *Keeneland*, los invitamos hacer [clic aquí](#).



APUESTA Y GANA!

## LA CARRERA DEL DÍA

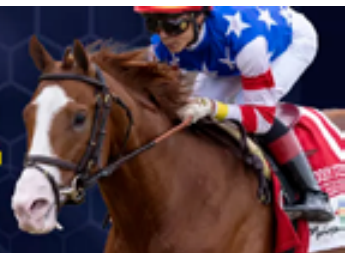
Selecciones  
gratis de DRFProgramas de  
Carreras Clásico  
y Formulator  
DRF ilimitadosCifras de  
Velocidad  
Beyer gratisReintegros  
Semanales  
en tu cuentaFacilidad para  
depositar (ACH,  
Tarjeta de  
Crédito, Paypal)





# TRANSMISIONES EN VIVO!



KEENELAND

OCTUBRE 11-12; 18-19; 25-26

TRANSMITIREMOS POR 4TO AÑO  
CONSECUTIVO LAS CARRERAS DE **KEENELAND**

► [YOUTUBE.COM/DRFENESPANOL](https://www.youtube.com/DRFENESPANOL) ◀