

LA REFERENCIA

EDICIÓN ESPECIAL



THISTLEDOWN

©RYAN THOMPSON

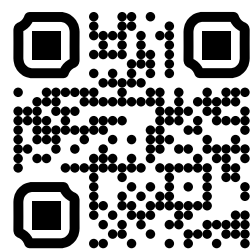

22 JUNIO, 2024

LA CASA DE LOS HÍPICOS DE HABLA HISPANA



GULFSTREAM PARK
CARRERAS

PAGO OBLIGATORIO

SÁBADO / 22 DE JUNIO

COMIENZA CARRERA 8 (4:31PM)

RAINBOW
PICK

6

ESTIMADO TOTAL
MÁS DE
\$4 MILLONES

(*Si no es ganado antes del 22 de Junio)

				M/L
1	R DISASTER	E. ZAYAS	S. JOSEPH, JR.	2-1
2	OLIVIA'S SPARKLE	E. GONZALEZ	K. DAVEY	20-1
3	BIGBOUQUETOFROSES	D. VAN DYKE	D. FAWKES	5-2
4	GOULDIAN	R. MARTINEZ	B. CROFT	20-1
5	PERSONAL CHOICE	J. TREJOS	R. SIERRA	10-1
6	MOBAY PRINCESS	E. GREENIDGE	C. CHRISTIE	10-1
7	A TOUCH OF HAIL	M. VASQUEZ	M. BOWERSOCK	8-1
8	PRINCESS MISS EMIL	C. GIL	P. LUTCHMAN	10-1
9	BIANKA HEART	A. THOMAS	B. VAZ	12-1
10	SARAH'S DREAM	J. MORELOS	J. D'ANGELO	8-1

Top Beyer: Mobay Princess **6** (65)

*La cifra Beyer representa la más alta otorgada al ejemplar en cuestión tomando en consideración la última actuación de cada uno de los participantes en esta carrera.





**GULFSTREAM
PARK**

**ROYAL PALM
OMEET**

CARRERAS EN VIVO /



🔗@Ramon30G

Bigbouquetofroses #3: Su chance es evidente al pasar de Maiden Special Weight al Reclamo abierto. La monta de Van Dyke es un buen aval. Enemiga a vencer.

R Disaster #1: Una debutante de la cuadra de Saffie Joseph Jr. que enfrenta a un grupo que no parece tan fuerte. Si supera el puesto de adentro decidirá.

A Touch of Hail #7: Potranca que posee velocidad inicial como para salir a la punta y tratar de hilvanar la sprintada. Baja al Reclamo abierto y por ende tiene chance.



🔗@ReyDavid85

Bigbouquetofroses #3: Siempre ha sido favorita pero le ha faltado ese toque extra para romper el Maiden. Drayden Van Dyke se lo puede dar.

R Disaster #1: Debuta con la dupla Zayas-Joseph Jr. y en su último ejercicio, mostró velocidad con un Bullet Work de 5 Furlongs en 1:01.1.

Sarah's Dream #10: No corre desde septiembre pero tuvo una pasantía en Kentucky Downs y Churchill Downs que le servirá de mucho.



🔗@PetroRob

1 X Carrera: **Bigbouquetofroses #3** exóticas con: #1 y #7



LA CARRERA DEL DÍA

APUESTA Y GANA!

FORMATO FORMULATOR

Ideal para jugadores experimentados





EN ESPAÑOL

Rest Class	Surf Par	Rest Class	Surf Par	Rest Class	Surf Par
Gulfstream Park		3+F CLM 35,000 - 49,000	T 81	3+C CN2 21,000 - 34,000	D 78
2F MCL 10,000 - 14,900	D 45	3+F CN2 10,000 - 14,900	T 65	3+C CN3, CN4 6,000 - 7,400	D 66
2F MCL 15,000 - 20,000	D 45	3+F CN2 15,000 - 20,000	T 67	3+C CN3, CN4 10,000 - 14,900	D 75
2F MCL 21,000 - 34,000	D 49	3+F CN2 21,000 - 34,000	T 75	3+C Cond CLM 6,000 - 7,400	D 67
2F MCL 35,000 - 49,000	D 56	3+F CN2 35,000 - 49,000	T 78	3+C Cond CLM 7,500 - 8,900	D 69
2F MCL 50,000 - 74,000	D 58	3+F CN3, CN4 10,000 - 14,900	T 69	3+C Cond CLM 10,000 - 14,900	D 71
2F MSW	D 66	3+F CN3, CN4 15,000 - 20,000	T 70	3+C Cond CLM 15,000 - 20,000	D 75
2F MCL 10,000 - 14,900	T 50	3+F CN3, CN4 21,000 - 34,000	T 79	3+C Cond CLM 21,000 - 34,000	D 79
2F MCL 21,000 - 34,000	T 52	3+F CN3, CN4 35,000 - 49,000	T 82	3+C GSTK-G1	D110
2F MCL 35,000 - 49,000	T 56	3+F Cond CLM 10,000 - 14,900	T 69	3+C GSTK-G2	D103
2F MCL 50,000 - 74,000	T 57	3+F Cond CLM 15,000 - 20,000	T 71	3+C GSTK-G3	D103
2F MSW	T 64	3+F Cond CLM 21,000 - 34,000	T 74	3+C MCL 10,000 - 14,900	D 58
3F AN2L, AN1X	D 81	3+F Cond CLM 35,000 - 49,000	T 76	3+C MCL 15,000 - 20,000	D 67
3F AN2X, AN3L	D 86	3+F GSTK-G1	T 97	3+C MCL 21,000 - 34,000	D 67
3F CLM 15,000 - 20,000	D 63	3+F GSTK-G2	T 97	3+C MCL 35,000 - 49,000	D 67
3F CLM 21,000 - 34,000	D 69	3+F GSTK-G3	T 97	3+C MCL 50,000 - 74,000	D 75
3F CN2 21,000 - 34,000	D 66	3+F MCL 10,000 - 14,900	T 54	3+C STK	D 99
3F GSTK-G2	D 93	3+F MCL 15,000 - 20,000	T 61	3+C ACN(1-Y), ANC, ANS	T 96
3F GSTK-G3	D 92	3+F MCL 21,000 - 34,000	T 62	3+C AN2L, AN1X	T 89
3F MCL 10,000 - 14,900	D 45	3+F MCL 35,000 - 49,000	T 69	3+C AN4L, AN3X-5X	T 96
3F MCL 21,000 - 34,000	D 57	3+F MSW	T 77	3+C CLM 10,000 - 14,900	T 80
3F MCL 35,000 - 49,000	D 59	3+F STK	T 88	3+C CLM 15,000 - 20,000	T 84
3F MCL 50,000 - 74,000	D 67	2C MCL 10,000 - 14,900	D 45	3+C CLM 21,000 - 34,000	T 86
3F MSW	D 77	2C MCL 15,000 - 20,000	D 45	3+C CLM 35,000 - 49,000	T 88
3F STK	D 87	2C MCL 21,000 - 34,000	D 51	3+C CLM 50,000 - 74,000	T 91
3F AN2L, AN1X	T 81	2C MCL 35,000 - 49,000	D 54	3+C CN2 10,000 - 14,900	T 68
3F CN2 21,000 - 34,000	T 66	2C MCL 50,000 - 74,000	D 62	3+C CN2 15,000 - 20,000	T 74
3F GSTK-G3	T 89	2C MSW	D 79	3+C CN2 21,000 - 34,000	T 78
3F MCL 15,000 - 20,000	T 57	2C MCL 21,000 - 34,000	T 52	3+C CN3, CN4 10,000 - 14,900	T 74
3F MCL 21,000 - 34,000	T 58	2C MCL 35,000 - 49,000	T 61	3+C CN3, CN4 15,000 - 20,000	T 78
3F MCL 35,000 - 49,000	T 64	2C MCL 50,000 - 74,000	T 63	3+C CN3, CN4 21,000 - 34,000	T 83
3F MCL 50,000 - 74,000	T 69	2C MSW	T 62	3+C CN3, CN4 35,000 - 49,000	T 86
3F MSW	T 78	3C AN2L, AN1X	D 86	3+C Cond CLM 7,500 - 8,900	T 72
3F STK	T 84	3C CLM 15,000 - 20,000	D 66	3+C Cond CLM 10,000 - 14,900	T 74
3+F AN2L, AN1X	D 79	3C GSTK-G1	D 98	3+C Cond CLM 15,000 - 20,000	T 77
3+F AN4L, AN3X-5X	D 89	3C GSTK-G2	D 98	3+C Cond CLM 21,000 - 34,000	T 80
3+F CLM 6,000 - 7,400	D 67	3C GSTK-G3	D 97	3+C Cond CLM 35,000 - 49,000	T 82
3+F CLM 10,000 - 14,900	D 67	3C MCL 10,000 - 14,900	D 55	3+C GSTK-G1	T102
3+F CN2 6,000 - 7,400	D 52	3C MCL 21,000 - 34,000	D 64	3+C GSTK-G2	T102
3+F CN2 10,000 - 14,900	D 63	3C MCL 50,000 - 74,000	D 64	3+C GSTK-G3	T101
3+F CN2 15,000 - 20,000	D 63	3C MSW	D 81	3+C MCL 10,000 - 14,900	T 56
3+F CN3, CN4 6,000 - 7,400	D 60	3C STK	D 91	3+C MCL 15,000 - 20,000	T 67
3+F Cond CLM 6,000 - 7,400	D 62	3C AN2L, AN1X	T 86	3+C MCL 21,000 - 34,000	T 67
3+F Cond CLM 10,000 - 14,900	D 67	3C GSTK-G3	T 86	3+C MCL 50,000 - 74,000	T 74
3+F Cond CLM 21,000 - 34,000	D 69	3C MCL 21,000 - 34,000	T 64	3+C MSW	T 82
3+F GSTK-G2	D 97	3C MCL 35,000 - 49,000	T 67	3+C STK	T 95
3+F GSTK-G3	D 97	3C MCL 50,000 - 74,000	T 68	3F* MSW	D 72
3+F MCL 10,000 - 14,900	D 47	3C MCL 75,000 - UP	T 73	3F* MSW	T 69
3+F MCL 15,000 - 20,000	D 55	3C MSW	T 81	3+F* AN2L, AN1X	D 73
3+F MCL 21,000 - 34,000	D 63	3C STK	T 86	3+F* AN2L, AN1X	T 77
3+F STK	D 87	3+C AN2L, AN1X	D 91	3C* MSW	T 75
3+F AN2L, AN1X	T 84	3+C CLM 6,000 - 7,400	D 73	3+C* AN2L, AN1X	D 84
3+F AN4L, AN3X-5X	T 91	3+C CLM 7,500 - 8,900	D 76	3+C* AN2L, AN1X	T 83
3+F CLM 10,000 - 14,900	T 73	3+C CLM 10,000 - 14,900	D 80		
3+F CLM 15,000 - 20,000	T 77	3+C CN2 6,000 - 7,400	D 62		
3+F CLM 21,000 - 34,000	T 79	3+C CN2 10,000 - 14,900	D 70		

				M/L
1	SERGEANT SINATRA	J. MORELOS	E. OCHOA	10-1
2	RED'S REVENGE	A. THOMAS	H. ALTER	30-1
3	AWESOME WIND	M. VASQUEZ	C. DAVID	3-1
4	IMAPEPPA	E. GREENIDGE	D. HURTAK	15-1
5	LUNA WARRIOR	J. OCASIO	J. NEGRETE	8-1
6	MIRACLE TRIP	C. GIL	J. D'ANGELO	12-1
7	EL DE JOSUE	J. URDANETA	R. ROMERO	20-1
8	GRAND BEY	I. PIMENTEL, JR.	V. BARBOZA, JR.	6-1
9	BREEZER	L. REYES	J. D'ANGELO	8-1
10	BANNEKER	E. GONZALEZ	J. SISTERSON	5-2
11	GALIPAN	E. ZAYAS	F. SANTILLANA	10-1

Top Beyer: Luna Warrior 5 (72)

*La cifra Beyer representa la más alta otorgada al ejemplar en cuestión tomando en consideración la última actuación de cada uno de los participantes en esta carrera.

Cambio de implementos: 11 Galipan - Le colocaron Gríngolas





GULFSTREAM PARK
CARRERAS



SÁBADO / 22 DE JUN

RAINBOW
PICK 6

COMIENZA CARRERA 8 (4:31PM)

ESTIMADO MÁS DE
\$4 MILLONES

(*Si no es ganado antes del 22 de Junio)

DETALLES



✂@Ramon30G

Banneker #10: Debemos indicarlo, ya que se trata de una especie de "dato atrasado". En un lote como este luce como uno de los principales candidatos.
Breezer #9: Regresa de un corto descanso luego de una carrera en un lote muy fuerte. El descenso de agrupación tiene que favorecerlo. No se debe descuidar.
Grand Bey #8: Este hijo de Kantharos es de los más consistentes en este grupo. Volverá a correr bien, y por ello debe ser incluido en todas las combinaciones.



✂@ReyDavid85

Breezer #9: Regresa con mucha oportunidad después de 85 días sin correr. Puede mostrar velocidad para intentar resolver todo temprano.
Grand Bey #8: Victor Barboza Jr. entrena a este potro que ha militado en estos lotes, figurando las cuatro últimas veces en el dinero. Pendientes.
Awesome Wind #3: Tomará la delantera y Miguel Ángel Vázquez hará lo posible para que no le quiten el primer puesto y pueda ganar de punta a punta.



✂@PetroRob

1 X Carrera: **Awesome Wind #3** exóticas con: #7 y #9



Contenido actualizado,
opiniones, noticias y
mucho más, enviado
directamente a tu buzón
electrónico cada semana.



GRATIS!

Suscríbete aquí

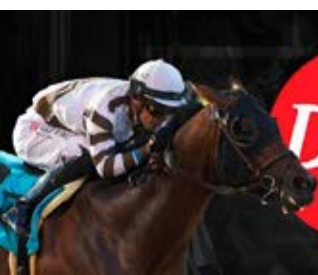

NUEVO!

» » » OBTÉN TODO! « « «

ACCESO TOTAL

Classic • Formulator • TimeformUS

DRFenEspanol.com



PISTA ARENA

*Meta alterna

La pista principal (Arena) del hipódromo de Gulfstream Park mide 5,940 pies (1,810 metros). Cuenta con una recta final de 990 pies (302 metros) desde la salida de la última curva hasta la meta principal. Recordemos que Gulfstream Park cuenta con dos metas finales, o una línea de llegada alterna* como también se le conoce, la cual es utilizada en eventos de 1 milla y un dieciseisavo.



PISTA TAPETA

La todavía nueva pista sintética, conocida también como Tapeta, tiene un óvalo de 1 milla y 70 yardas (1,673 metros aprox).



PISTA GRAMA

La pista de grama tiene un óvalo general que mide 4,629 pies (1,410 metros) y está ubicada en la parte interna.

Gulfstream Park es el único hipódromo en la actualidad en Estados Unidos que ofrece competencias sobre tres superficies diferentes.

				M/L
1	STORM BRAVE	M. VASQUEZ	V. BARBOZA, JR.	7-2
2	BOLDNESS	E. GONZALEZ	P. TORRES	5-2
3	ERIC THE SALESMAN	J. RIOS	N. MARRERO	30-1
4	BIG BUCKSALOT	J. FERRER	C. GATIS	10-1
5	HOLIDAY FANTASY	E. JARAMILLO	S. HERNANDEZ, JR.	8-5
6	SEVENTY SEVENTYCAT	R. MARTINEZ	R. DRAKE	20-1
7	BELTS 'N BROOKS	M. GONZALEZ	X. RIVERA	8-1
8	GUILLAUME	E. GREENIDGE	S. BENNETT	20-1
9	CAMPTOWN RACES	H. DIAZ, JR.	P. TORRES	15-1

Top Beyer: Luna Warrior 2 & Holiday Fantasy 5 (72)

*La cifra Beyer representa la más alta otorgada al ejemplar en cuestión tomando en consideración la última actuación de cada uno de los participantes en esta carrera.





**GULFSTREAM
PARK**

**ROYAL PALM
O MEET**

CARRERAS EN VIVO /



⌘@Ramon30G

Boldness #2: El hijo de Big Drama posee buena forma reciente, con un primero y un segundo, siendo reclamado hace tres semanas. Regresa a las manos de Edwin González, jinete que lo llevó al triunfo en su penúltima actuación. Peligroso.

Holiday Fantasy #5: Estrenó cuadra a principios de este mes luego de ser reclamado, mejorando 14 puntos respecto al Beyer de su salida previa. Jaramillo repite la monta, lo que es una buena señal. Hay que tenerlo en cuenta,



⌘@ReyDavid85

Boldness #2: Un caballo que en estos lote de reclamo lo hace bien y tiene la capacidad en ocasiones de dominar a sus rivales con velocidad.

Storm Brave #1: Una de las mejores duplas de Gulfstream Park: Miguel Ángel Vásquez con Víctor Barboza Jr. (33%) van con ese hijo de Dialed In que se hará mencionar.

Holiday Fantasy #5: Jaramillo puede “robarles la billetera” en el momento de la salida y si no lo pelean, se les crecerá.



⌘@PetroRob

1 X Carrera: **Boldness #2** exóticas con: #5 y #7

HERRAMIENTAS DE HANDICAPPING Y TIPS

Una guía para Principiantes sobre herramientas de Handicapping y tips!



FORMATO FORMULATOR

Ideal para jugadores experimentados

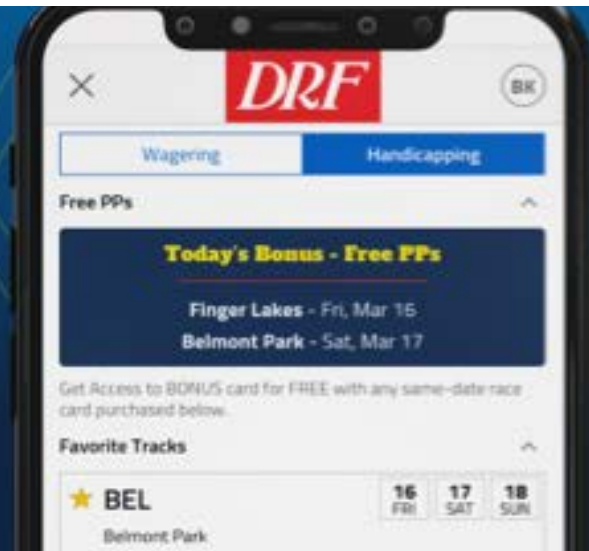



**PROVEYENDO TRANSPORTACIÓN
TERRESTRE EN TODO
EL PAÍS POR MÁS DE 50 AÑOS.**

**VIAJES SEMANALES PUERTA-A-PUERTA: ARIZONA, CALIFORNIA, COLORADO, MONTANA,
OREGÓN, TEXAS, UTAH, WASHINGTON // SERVICIO DIARIO PARA LA COSTA ESTE**

WWW.BROOKLEDGE.COM • (800) 523-8143



				M/L
1	IMMENSE FAITH	S. LEON	R. YANEZ	8-1
2	BOLD ADVANCE	A. THOMAS	L. MINOTT	6-1
3	GEMSTONE WARRIOR	J. RIOS	J. CATANESE, III	10-1
4	DOWN IN THE VALLEY	L. REYES	C. DAVID	15-1
5	MR BRIZEL	M. VASQUEZ	R. GARCIA	9-5
6	TIZ THE COAST	I. PIMENTEL, JR.	F. SANTILLANA	15-1
7	DONTBESOOGROUCHY	H. DIAZ, JR.	J. PINCHIN	8-1
8	LAS OLAS	E. ZAYAS	J. ORSENO	9-2
9	KUWAIT TOWERS	C. GIL	N. MOUBARAK	15-1
10	BATTLE OF DOVER	D. VAN DYKE	S. BUDHOO	10-1
11	MR RAMIREZ	J. MORELOS	J. GONZALEZ	30-1

Top Beyer: **Mr Brizel** **5** (77)

*La cifra Beyer representa la más alta otorgada al ejemplar en cuestión tomando en consideración la última actuación de cada uno de los participantes en esta carrera.







GULFSTREAM PARK
CARRERAS

SÁBADO / 22 DE JUN

RAINBOW
PICK

6

COMIENZA CARRERA 8 (4:31PM)

ESTIMADO MÁS DE
\$4 MILLONES

(*Si no es ganado antes del 22 de Junio)

DETALLES



🐎@Ramon30G

Las Olas #8: Un tordillo de la cuadra de Joe Orseno que presenta buena forma reciente, con Edgard Zayas repitiendo la monta. Luce en una carrera complicada.
Bold Advance #2: A este lo favorece el hecho de regresar a la Tapeta, superficie en la que tiene un tercero y un segundo recientes. Puede dar la gran sorpresa.
Mr Ramirez #11: Regresa desde marzo, habiendo figurado en un lote similar en Tampa Bay Downs. A la hora de multiplicar en el Rainbow 6 hay que incluirlo.



🐎@ReyDavid85

LAS OLAS #8: Edgard Zayas montará nuevamente a esta descendiente de Practical Joke que en su pasada actuación lo hizo llegar en el tercer lugar, en un lote similar a este. Considero que con esa carrera, quedó listo para foto y será mi **Top Pick**. En la Tapeta tiene una victoria así que la superficie no debe ser problema para él. El grupo que le tocó enfrentar es bien discreto, así que debe sobresalir en esta ocasión.
Enemigos: **Mr Brizel #5 - Immense Faith #1**



🐎@PetroRob

1 X Carrera: **Down in the Valley #4** exóticas con: #11 y #1

¿Que son las cifras de velocidad Beyer?

Aprende más →

¿Como leer el Programa de Carreras?

Aprende más →

Apuestas 101

Aprende más →





STUD RDI

Genetics For The Future



				M/L
1	BLACK BELT	E. GONZALEZ	P. WALDER	2-1
2	COPPERMASTER	E. PEREZ	R. CRICHTON	8-1
3	TICKING	K. DESORMEAUX	E. PLESA, JR.	15-1
4	SHAQ DIESEL	M. VASQUEZ	D. FAWKES	5-2
5	LOVE ME NOT	J. MORELOS	M. CIAMEI	12-1
6	POSITIVE REVIEW	E. ZAYAS	S. JOSEPH, JR.	3-1
7	LORD MILES	D. VAN DYKE	S. JOSEPH, JR.	8-1
8	SIR SAFFER	J. FERRER	K. O'CONNELL	20-1

Top Beyer: **Shaq Diesel** **4** (87)

*La cifra Beyer representa la más alta otorgada al ejemplar en cuestión tomando en consideración la última actuación de cada uno de los participantes en esta carrera.





**GULFSTREAM
PARK**

ROYAL PALM
O MEET

CARRERAS EN VIVO /



⌘@Ramon30G

BLACK BELT #1: El hijo de Not this Time defiende nuestro **Top Pick**. Regresa de un breve descanso tras fracasar en una selectiva Grado 2 en Fair Grounds. Previo a esa carrera lo estaba haciendo muy bien en lotes similares en Gulfstream Park. El planteamiento de carrera pareciera favorecer su velocidad, más aún saliendo desde el puesto 1. Creemos que es la base para el Rainbow 6 de esta tarde.

Enemigos: **Shaq Diesel #4 - Positive Review #6**



⌘@ReyDavid85

Lord Miles #7: El sorpresivo ganador del Wood Memorial falló en su regreso después de casi ocho meses sin ver acción. En mejor forma esta vez, es de mucho cuidado.

Positive Review #6: Un caballo con regulares actuaciones pero que no deja de ser enemigo, por la monta de Zayas y el entrenamiento de Saffie Joseph Jr.

Black Belt #1: Puede ser el que de un golpe de gracia con su victoria. Olviden esa actuación en Fair Grounds. Cuando está en Gulfstream, las corre bien y siempre pelea.



⌘@PetroRob

1 X Carrera: **Shaq Diesel #4** exóticas con: #7 y #6



EN ESPAÑOL

APUESTA Y GANA!

LA CARRERA DEL DÍA



Incluye todo lo que ofrece el Clásico de DRF Actuaciones Previas PLUS

Apuestas y Videos en Vivo, notas, estadísticas de entrenadores, repeticiones y mucho más



Santa Anita			
Top Tracks			
DMR	16	17	18
Del Mar	FRI	SAT	SUN
GP	16	17	18
Gulfstream Park	FRI	SAT	SUN
FL	16	17	18
Finger Lakes	FRI	SAT	SUN
All North American Tracks			
International Tracks			



PROGRAMAS
DE CARRERAS
DIGITALES GRATIS
TODOS LOS VIERNES
EN DRF.COM

3 DÍAS A LA
SEMANA
VIE, SÁB, Y DOM

WOODBINE

T E M P O R A D A D E

PURASANGRE

**\$100,000 GARANTIZADOS
EN EL PRIMER PICK 5**



APUESTA EN **WOODBINE**

				M/L
1	NAPA CANDY	K. DESORMEAUX	J. ORSENO	12-1
2	BATUCADA	E. ZAYAS	S. JOSEPH, JR.	4-1
3	EMPRESS ELLIE	S. LEON	S. HERNANDEZ, JR.	20-1
4	NO VALLA	L. REYES	C. DAVID	6-1
5	TOWSER	E. PEREZ	S. JOSEPH, JR.	6-1
6	SWOONATRA	E. JARAMILLO	F. ABREU	15-1
7	FRIENDLYPERSUASION	L. PANICI	H. SMULLEN	30-1
8	JAN'S GIRL	M. VASQUEZ	L. CAZARES	7-2
9	WIDE WEST (IRE)	E. GONZALEZ	B. BAUMGARDNER	6-1
10	CHICK'S SHADOW	J. OCASIO	A. RODRIGUEZ	15-1
11	ANGEL NADESHIKO	D. VAN DYKE	S. JOSEPH, JR.	5-1

Top Beyer: Towser **5** (89) *Top Beyer de la jornada

*La cifra Beyer representa la más alta otorgada al ejemplar en cuestión tomando en consideración la última actuación de cada uno de los participantes en esta carrera.





GULFSTREAM PARK
CARRERAS



SÁBADO / 22 DE JUN

RAINBOW
PICK

COMIENZA CARRERA 8 (4:31PM)

6

ESTIMADO MÁS DE
\$4 MILLONES

(*Si no es ganado antes del 22 de Junio)

DETALLES



🔗@Ramon30G

Angel Nadeshiko #11: No le tocó precisamente un buen puesto, pero parece superior a la mayoría de sus rivales. Sigue siendo la enemiga a vencer aquí.

Wide West (Ire) #9: Suponemos que saldrá desde el vamos a buscar la punta. La incógnita será su capacidad para llegar a los cuatro codos. Indescartable.

Jan's Girl #8: Tiene solo dos actuaciones este año, y de hecho no corre desde abril. Sin embargo, por planteamiento de carrera tiene mucho a su favor. Peligrosa.



🔗@ReyDavid85

Angel Nadeshiko #11: Ha corrido en buenos grupos. Recientemente lo ha hecho en Stakes sin deslucir. La dupla de DVD y Saffie Joseph Jr., está generando buenos resultados.

Napa Candy #1: Debuta en la cuadra de Joseph Orseno esta yegua que viene de perderse en Churchill Downs y en Keeneland. Aquí con Desormeaux, hay que tenerla en cuenta.

Towser #5: Pudiera tomar la punta si Edgar Pérez observa las condiciones durante el primer furlong de la prueba. En la anterior era Longshot y llegó segunda a un cuerpo.



🔗@PetroRob

1 X Carrera: **Batucada #2** exóticas con: #9 y #11



Selecciones gratis de DRF



Programas de Carreras Clásico y Formulator DRF ilimitados



Cifras de Velocidad Beyer gratis



Reintegros Semanales en tu cuenta



Facilidad para depositar (ACH, Tarjeta de Crédito, Paypal)



OHIO DERBY

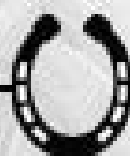

Sábado 22 de Junio

**Todos Stakes Pick 5 Carreras 9 a 13
Sobre \$1 millón de dólares en premios**

J·A·C·K·
THISTLEDOWN
RACINO

GAMBLING PROBLEM? CALL 1-800-GAMBLER
OR VISIT GAMBLINGHELPOHIO.COM

MUST BE 21 YEARS OF AGE OR OLDER TO GAMBLE. MUST BE 18 AND OLDER FOR PARI-MUTUEL WAGERING



DESCARGA LOS
MEJORES PP's
Y GANA YAI

CARRERA 9 | 4:01 PM ET | ARENA
1 1/8 MILLAS | POTROS DE 3 AÑOS
DANIEL STEARNS CLEVELAND GOLD CUP S. | PREMIO: \$75,000
\$1 DAILY DOUBLE / \$1 EXACTA / \$1 TRIFECTA /
\$.10 SUPERFECTA \$1 PICK 3 (RACES 9-10-11) /
\$.50 PICK 5 (RACES 9-13)

				M/L
1	BRIGHTER DAY	R. VAZQUEZ	T. HAMM	6-5
1	FACT NOT FICTION	J. ALVARADO	T. HAMM	6-5
1	SHADOWY	L. SAEZ	T. HAMM	6-5
1	SPELLCAST	R. BOWEN	T. HAMM	6-5
2	SCRIMPER	L. RIVERA	R. ZIELINSKI	8-1
3	WHO DA BOSS	E. BARBARAN	R. GORHAM	10-1
4	DIAL DIRECT	F. SALAZAR BECERRA	R. GORHAM	2-1
5	GUNNER GABRIEL	J. BRACHO	J. DACOSTA	9-2
6	BLUE NOMORE	Y. AVILES	J. TOOLEY	12-1

Top Beyer: Scrimper **2** (70)

*La cifra Beyer representa la más alta otorgada al ejemplar en cuestión tomando en consideración la última actuación de cada uno de los participantes en esta carrera.



GULFSTREAM
PARK

ROYAL PALM
O MEET
CARRERAS EN VIVO /



✂@Ramon30G

SHADOWY #1X: El pupilo de Timothy Hamm defiende nuestro **Top Pick**. Una carrera de nueve inscritos, cuatro de ellos de este establo. Este alazán viene de llegar tercero en un Stakes disputado en grama, sin tener experiencia en esa superficie, y regresa a la arena para intentar la sprintada de la mano de Luis Sáez, un jinete ideal para su forma de correr. Para las distintas jugadas, estamos hablando de cuatro ejemplares por el precio de uno.



✂@ReyDavid85

Spellcast #1Y: Viene de ganar un Stakes en Belterra Park en buena forma y tiene una campaña pareja: De 6-3. Su entrenador Timothy Hamm buscará el arrase aquí.

Fact No Fiction #1A: Compañero de Spellcast, la monta de Junior Alvarado le da un plus importante y por ello es considerable para las combinaciones

Dial Direct #4: Viene de triunfar al galope y cosecha racha de dos triunfos al hilo. Marcará el ritmo de la carrera desde el inicio.



✂@PetroRob

1 X Carrera: **Brighter Day #1** exóticas con: #4 y #1A

**DRF Picks – Pronósticos de nuestros
expertos para todas las carreras,
todos los días.**



**Contenido actualizado,
opiniones, noticias y
mucho más, enviado
directamente a tu buzón
electrónico cada semana.**



GRATIS!

Suscríbete aquí



BONNE CHANCE

Bonne Chance Farm



📞 Oficina (859) 879-0295

🖨 Fax (859) 879-0292

☎ Cel (941) 916-1347

www.bonnechancefarm.com

4240 Pisgah Pike | Versailles, KY | 40383





DESCARGA LOS
MEJORES PP's
Y GANA YA!

CARRERA 10 | 4:32 PM ET | ARENA
6 FURLONGS | YEGUAS DE 3+ AÑOS
DR. T.F. CLASSEN MEMORIAL S. | PREMIO: \$75,000
\$1 DAILY DOUBLE / \$1 EXACTA / \$1 TRIFECTA /
\$.10 SUPERFECTA \$1 PICK 3 (RACES 10-11-12) /
\$.50 PICK 4 (RACES 10-11-12-13)

				M/L
1	NEAR PERFECT	F. SALAZAR BECERRA	R. GORHAM	5-2
1	GOODNESS SAKES	E. BARBARAN	R. GORHAM	5-2
1	LEMON MOUSSE	A. DIAZ	R. GORHAM	5-2
2	IN TROUBLED WATERS	R. PEREZ	R. FAULKNER	12-1
3	LOFTY COWTOWN	D. HALDAR	M. FADLOVICH	20-1
4	DOLCE MARIE	H. VILLA-GOMEZ	J. URIETA	6-1
5	EXPRESS FASHION	L. RIVERA	S. MEYERS	10-1
6	KICHI KITSU	R. FELICIANO	L. RUBERTO, JR.	3-1
7	QUEENOFTHEBUCKEYE	L. BATISTA	L. RUBERTO, JR.	7-2
8	IMA MOM	F. PETERSON	I. VAZQUEZ	8-1
9	SALUTE THE KID	A. HERNANDEZ-LOPEZ	R. RETTELE	15-1

Top Beyer: **Lemon Mousse** **1X** (62)

*La cifra Beyer representa la más alta otorgada al ejemplar en cuestión tomando en consideración la última actuación de cada uno de los participantes en esta carrera.



OHIO DERBY





Sábado 22 de Junio

Todos Stakes Pick 5 Carreras 9 a 13
Sobre \$1 millón de dólares en premios

JACK | **THISTLEDOWN
RACINO**

GAMBLING PROBLEM? CALL 1-800-GAMBLER OR VISIT GAMBLINGHELPOHIO.COM
MUST BE 21 YEARS OF AGE OR OLDER TO GAMBLE. MUST BE 18 AND OLDER FOR PARI-MUTUEL WAGERING



✂@Ramon30G

Queenofthebuckeye #7: Se trata de una cincoañera que presenta buena forma reciente. Ganó por vía de galope en enero y tiene dos carreras en mayo, con un primero en un Reclamo. Está lista para una buena actuación. No la descuiden.
Dolce Marie #4: Esta es una veloz corredora que irá a la tercera de la reaparecida. Su trabajo más reciente fue un "bullet work" el lunes 10 que indica que anda en excelente condición, lista para decidir.



✂@ReyDavid85

Near Perfect #1: Ya ha corrido y ganado en este escenario. El cambio de distancia debe ayudarla mejor y así mostrará todo su potencial pistero.
Dolce Marie #4: Tomará la punta y costará desplazarla en los metros finales. Su último briseo, Bullet Work de 4 Furlongs en 48.2, es de considerar.
Queenofthebuckeye #7: En la distancia corta lo hace bien. Ha ganado tres de sus cinco actuaciones más recientes. Luis Batista y Louis Ruberto Jr., con 33% de efectividad.



✂@PetroRob

1 X Carrera: **Lemon Mousse #1X** exóticas con: #1, #1A, #2

¿Como leer el Programa de Carreras?

Aprende más →

Apuestas 101

Aprende más →



La casa de los hípicos de habla hispana

**¡Noticias exclusivas
ahora en tu idioma!**

VISITA AHORA

DRF
EN ESPAÑOL



SUSCRÍBETE



YouTube

/DRFENESPANOL



DESCARGA LOS
MEJORES PP's
Y GANA YA!

CARRERA 11 | 5:03 PM ET | ARENA
1 1/16 MILLAS | EJEMPLARES DE 3+ AÑOS
GEORGE LEWIS MEMORIAL S. | PREMIO: \$75,000
\$1 DAILY DOUBLE / \$1 EXACTA /
\$1 TRIFECTA / \$.10 SUPERFECTA
\$1 PICK 3 (RACES 11-12-13)

				M/L
1	EXCITEMENT	R. BOWEN	T. HAMM	2-1
1	CONTROLLER	R. VAZQUEZ	T. HAMM	2-1
1	CASUAL ATTIRE	L. SAEZ	T. HAMM	2-1
2	VENTURE ON	F. SALAZAR BECERRA	R. GORHAM	10-1
3	MISTER MOBIL	R. PEREZ	R. BAILEY	5-1
4	HITE	D. HALDAR	I. VAZQUEZ	15-1
5	DR. ZARNETT	J. BRACHO	S. MEYERS	15-1
6	FIRST SONG	A. DIAZ	N. RIVERA	6-1
7	THAT'S THE WAY	E. BARBARAN	J. RADOSEVICH	8-1
8	ROMANTIC COWBOY	L. GONZALEZ	J. MCDONALD	15-1
9	MOESTER	M. CEDILLO	G. BROWN	9-2
10	MANGA MAN	L. BATISTA	N. RIVERA	10-1

Top Beyer: **Manga Man** **10** (70)

*La cifra Beyer representa la más alta otorgada al ejemplar en cuestión tomando en consideración la última actuación de cada uno de los participantes en esta carrera.



Sábado 22 de Junio

Todos Stakes Pick 5 Carreras 9 a 13
Sobre \$1 millón de dólares en premios

GAMBLING PROBLEM? CALL 1-800-GAMBLER OR VISIT GAMBLINGHELP.OHIO.COM
MUST BE 21 YEARS OF AGE OR OLDER TO GAMBLE. MUST 18 AND OLDER FOR PARI-MUTUEL WAGERING

J·A·C·K·
THISTLEDOWN
RACINO

NUEVO!

» » » OBTÉN TODO! « « «

ACCESO TOTAL

Classic • Formulator • TimeformUS

DRFenEspanol.com



🐎@Ramon30G

EXCITEMENT #1: El pupilo de Timothy Hamm defiende nuestro **Top Pick**. Otra llave de este entrenador, quien contará con tres inscritos para tratar de ganar esta competencia. El hijo de National Flag viene de un cuarto lugar en una selectiva en Belterra Park, y tiene a su favor el hecho de que puede correr colocado cerca de la velocidad. En todo caso, tiene el respaldo de sus dos compañeros de llave, una opción lógica para las diferentes apuestas.



🐎@ReyDavid85

Casual Attire #1X: De nuevo el integrante de un Entry con opción de ganar. Esta vez su jinete es nada más y nada menos que Luis Sáez.

Controller #1: Conducido por Ramón Vázquez, correrá colocado para hacerse mencionar en los metros decisivos. No lo vayan a dejar por fuera.

First Song #6: Ha ido aumentando de distancia y lo ha hecho excelente. Cosecha dos triunfos al hilo. Sabe lo que es correr más allá de la milla.



🐎@PetroRob

1 X Carrera: **EXCITEMENT #1 (Top Pick)**



DRF
EN ESPAÑOL

DRF EN ESPAÑOL
PODCAST

DISFRUTA DE NUESTRA PROGRAMACIÓN
EN TU PLATAFORMA FAVORITA

FINCA SAN BARTOLO



Cermeño, República de Panamá

Bartolomé Mafla Herrera
Tel.: +507-6614-0931

Rodrigo Mafla Guerra
Tel.: +507-6618-8077



¡Criados para Ganar!



DESCARGA LOS
MEJORES PP's
Y GANA YA!

CARRERA 12 | 5:40 PM ET | ARENA
1 1/8 MILLAS | YEGUAS DE 3+ AÑOS
LADY JACQUELINE S. | PREMIO: \$250,000
\$1 DAILY DOUBLE /
\$1 EXACTA / \$1 TRIFECTA /
\$.10 SUPERFECTA

				M/L
1	BATUCADA	L. SAEZ	S. JOSEPH, JR.	12-1
2	MAGIC PALACE	F. SALAZAR BECERRA	R. CASTRO	30-1
3	DOT MARIE	Y. AVILES	E. CARAMORI	20-1
4	FROSTY O TOOLE	R. BOWEN	M. DINI	5-1
5	MUSICAL MISCHIEF	E. MORALES	M. MCCARTHY	5-2
6	MISTY VEIL	R. VAZQUEZ	M. MAKER	3-1
7	CORNINGSTONE	B. HERNANDEZ, JR.	K. MCPEEK	7-2
8	KEY TO SUCCESS	L. GONZALEZ	K. PUHL	20-1
9	YANKEE DOLLAR	G. MARTINEZ	M. VITALI	8-1
10	RED HOT LASS	J. BRACHO	J. SKERRETT	15-1

Top Beyer: Musical Mischief **5** (90)

*La cifra Beyer representa la más alta otorgada al ejemplar en cuestión tomando en consideración la última actuación de cada uno de los participantes en esta carrera.



OHIO
DERBY

Sábado 22 de Junio

Todos Stakes Pick 5 Carreras 9 a 13
Sobre \$1 millón de dólares en premios

JACK

THISTLEDOWN
RACINO

GAMBLING PROBLEM? CALL 1-800-GAMBLER OR VISIT GAMBLINGHELPOHIO.COM
MUST BE 21 YEARS OF AGE OR OLDER TO GAMBLE. MUST 18 AND OLDER FOR PARI-MUTUEL WAGERING



✂@Ramon30G

MISTY VEIL #6: La pupila de Michael Maker defiende nuestro **Top Pick**. Regresa desde abril esta seisañera que viene de fallar en el Apple Blossom G1, previo a lo cual había llegado tercera a 1 ¾ cuerpos en el Bayakoa G3 y segunda a solo pescuezo en el Azeri G2, actuaciones que la colocan por encima de sus rivales de turno. Para nosotros será complicado que la derroten.

Enemigas: **Frosty O Toole #4 - Corningstone #7**



✂@ReyDavid85

MISTY VEIL #6: Se ha medido con las mejores yeguas mayores en Stakes de Grado 1, 2 y 3. Ahora le toca el turno a esta entrenada por Michael Maker de tomarse la foto, apoyada en la conducción de Ramón Vazquez. Esta experiencia selectiva debe hacer que saque a flote sus mejores cualidades en la distancia, la cual ha corrido siete veces en su campaña con una victoria. Será mi **Top Pick**.

Enemigas: **Musical Mischief #5 - Corningstone #7**



✂@PetroRob

1 X Carrera: **Musical Mischief #5** exóticas con: #9 y #6



Contenido actualizado,
opiniones, noticias y
mucho más, enviado
directamente a tu buzón
electrónico cada semana.



GRATIS!

Suscríbete aquí



TUS PPs VAN DONDEQUIERA QUE VAYAS

(Incluso están dispuestos a pasear al perro contigo.)

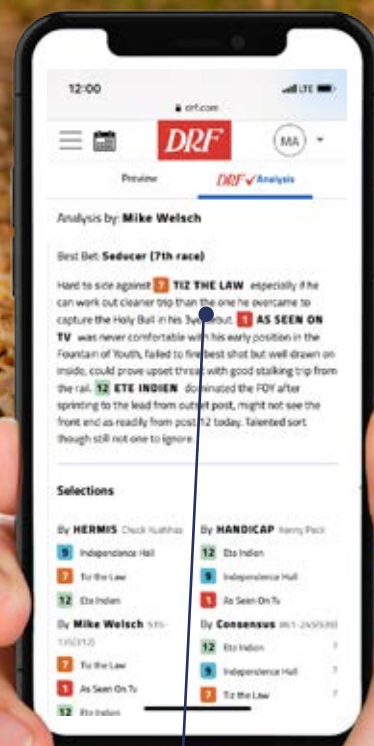

Las mejores actuaciones pasadas en su clase
y las selecciones de nuestros expertos para
todas las competencias de Norte América
**en un formato avanzado controlado desde
su teléfono móvil.**

DRF.COM/MPPS

Ahora puedes ponerte al día con el análisis por carrera de Mike Beer y su
mejor apuesta mientras disfruta de una caminata diaria con su perro.



DESCARGA LOS
MEJORES PP's
Y GANA YA!

CARRERA 13 | 6:30 PM ET | ARENA
1 1/8 MILLAS | POTROS DE 3 AÑOS | G3
OHIO DERBY STAKES | PREMIO: \$500,000
\$1 EXACTA / \$1 TRIFECTA /
\$.10 SUPERFECTA

				M/L
1	FRIZZANTE	I. CASTILLO	G. SACCO	15-1
2	GOULD'S GOLD	B. HERNANDEZ, JR.	K. MCPEEK	5-1
3	CHARLESTON	L. RIVERA	M. RONE	30-1
4	COPPER TAX	J. TORREALBA	G. CAPUANO	7-2
5	UNCLE HEAVY	M. SANCHEZ	R. REID, JR.	6-1
6	DEPOSITION	D. HADDOCK	U. ST. LEWIS	12-1
7	WHO'S THE KING	R. BOWEN	S. JOSEPH, JR.	20-1
8	CATCHING FREEDOM	L. SAEZ	B. COX	9-5
9	BATTEN DOWN	J. ALVARADO	W. MOTT	8-1
10	MUGATU	R. VAZQUEZ	J. ENGLER	12-1

Top Beyer: **Catching Freedom** **8** (97) *Top Beyer de la jornada

*La cifra Beyer representa la más alta otorgada al ejemplar en cuestión tomando en consideración la última actuación de cada uno de los participantes en esta carrera.

Cambio de implementos: **3** Charleston - Le colocaron Gríngolas **10** Mugatu - Le quitaron Gríngolas



OHIO
DERBY

Sábado 22 de Junio

Todos Stakes Pick 5 Carreras 9 a 13
Sobre \$1 millón de dólares en premios

J·A·C·K·

THISTLEDOWN
RACINO

GAMBLING PROBLEM? CALL 1-800-GAMBLER OR VISIT GAMBLINGHELPOHIO.COM
MUST BE 21 YEARS OF AGE OR OLDER TO GAMBLE. MUST BE 18 AND OLDER FOR PARI-MUTUEL WAGERING



✂@Ramon30G

Catching Freedom #8: Va a ser el gran favorito, y con toda razón. Su triunfo en el Louisiana Derby G2, sumado a sus buenas figuraciones en el Kentucky Derby G1 y en el Preakness Stakes G1 lo señalan como la jerarquía del lote.

Batten Down #9: Este hijo de Tapit de la cuadra de Bill Mott estaba siendo considerado para el Belmont Stakes G1, pero al final decidieron inscribirlo en esta carrera, donde tendrá su prueba de fuego. Anda muy bien y puede ganar.



✂@ReyDavid85

Catching Freedom #8: Un nuevo reto tiene este potro de Brad Cox que montará Luis Sáez, cuyas figuraciones en el Derby y el Preakness no fueron malas.

Batten Down #9: Con una tremenda victoria en Churchill Downs, el entrenado por William Mott puede volver a unir salida con llegada. Tiene el jinete ideal para eso.

Uncle Heavy #5: No subestimen la calidad de este hijo de Social Inclusion, el ganador de Withers G3, que ahora regresa a las manos del jockey que lo conoce: Mychel Sánchez.



✂@PetroRob

1 X Carrera: **Batten Down #9 (GPS)** exóticas con: #8 y #2

HERRAMIENTAS DE HANDICAPPING Y TIPS

Una guía para Principiantes sobre
herramientas de Handicapping y tips!

Ver más



Contenido actualizado,
opiniones, noticias y
mucho más, enviado
directamente a tu buzón
electrónico cada semana.



GRATIS!

Suscríbete aquí

black type

LA REVISTA DE LOS CAMPEONES

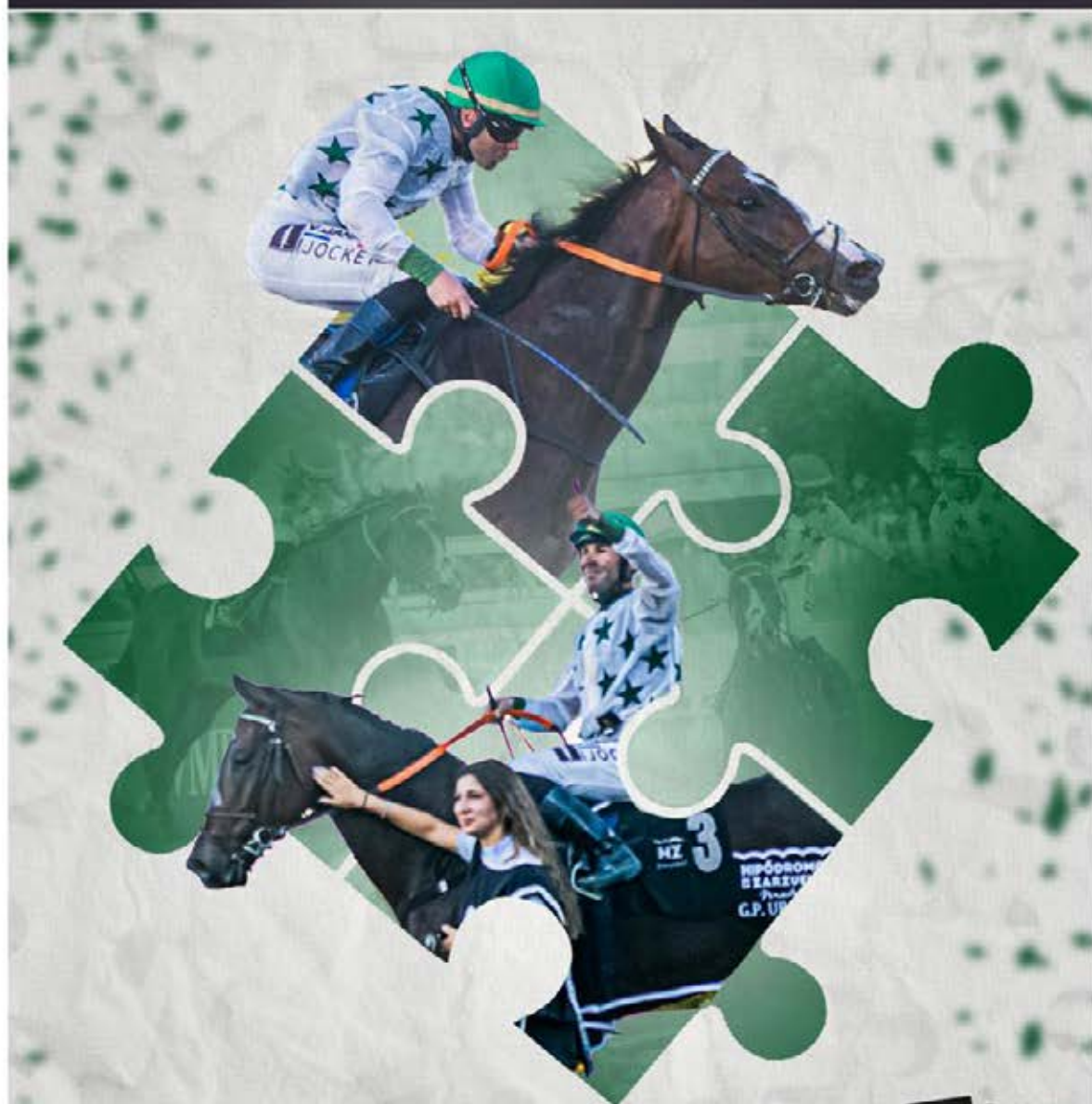

MADRID COMPLETA EL PUZZLE

Con el Urquijo, **Arizkorreta** logra la victoria
en todos los Grandes Premios de España



Triplete de **Gelabert**, que
se lleva con **Lisicles** la
primera edición del
José Luis Martínez Tejera