

LA REFERENCIA

 SANTA ANITA
PARK

 GULFSTREAM
PARK



INCLUYE

 SANTA ANITA
PARK

 GULFSTREAM
PARK

COAST-TO-COAST

PICK 5

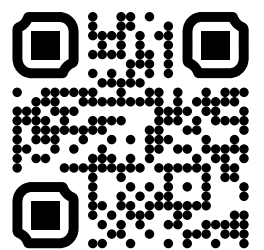

DRF
EN ESPAÑOL



@DRFenEspanol

03 FEBRERO, 2024

LA CASA DE LOS HÍPICOS DE HABLA HISPANA



TUS PPs VAN DONDEQUIERA QUE VAYAS

(Incluso están dispuestos a pasear al perro contigo.)

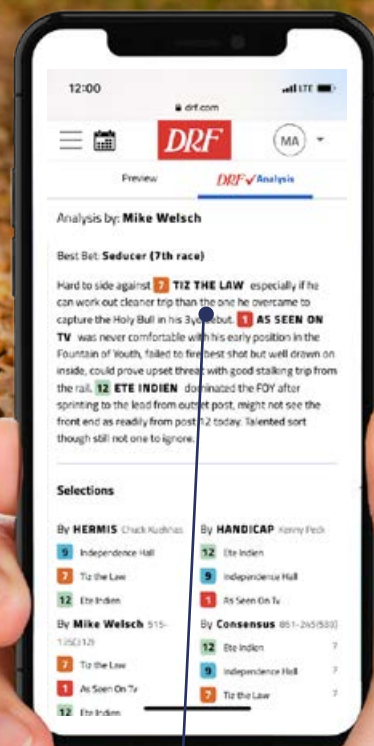

Las mejores actuaciones pasadas en su clase y las selecciones de nuestros expertos para todas las competencias de Norte América **en un formato avanzado controlado desde su teléfono móvil.**

DRF.COM/MPPS

Ahora puedes ponerte al día con el análisis por carrera de Mike Beer y su mejor apuesta mientras disfruta de una caminata diaria con su perro.

				M/L
1	LIFE'S AN AUDIBLE	I. ORTIZ, JR.	T. PLETCHER	2-1
2	MADAME MISCHIEF	J. ALVARADO	J. DELGADO	8-1
3	STYLE POINTS	T. GAFFALIONE	C. CLEMENT	15-1
4	PHAROAH'S WINE	L. SAEZ	D. ROMANS	6-1
5	MACANGA	J. VELAZQUEZ	E. DOBLES	5-1
6	DYNAMIC PRICING (IRE)	J. ORTIZ	C. BROWN	8-1
7	MILLIAT (IRE)	O. MURPHY	J. SISTERTON	5-2
8	GOLDEN GHOST (GB)	P. LOPEZ	M. CASSE	12-1

Top Beyer: **Life's an Audible** **1** (80)

*La cifra Beyer representa la más alta otorgada al ejemplar en cuestión tomando en consideración la última actuación de cada uno de los participantes en esta carrera.



 
COAST-TO-COAST
PICK 5
PP's Gratis
DRF en Español | La Casa de los Hípicos de

2 Chase the Chaser

Post	Time	Driver	Trainer	Age	Sex	Color	Weight	Post	Time	Driver	Trainer	Age	Sex	Color	Weight
1	1:00	Life's An Audible	I. Ortiz Jr.	3	F	Bay	118	12	1:00	Life's An Audible	I. Ortiz Jr.	3	F	Bay	118
2	1:00	Madame Mischief	J. Alvarado	3	F	Bay	118	13	1:00	Madame Mischief	J. Alvarado	3	F	Bay	118
3	1:00	Style Points	T. Gaffalione	3	F	Bay	118	14	1:00	Style Points	T. Gaffalione	3	F	Bay	118
4	1:00	Pharoah's Wine	L. Saez	3	F	Bay	118	15	1:00	Pharoah's Wine	L. Saez	3	F	Bay	118
5	1:00	Macanga	J. Velazquez	3	F	Bay	118	16	1:00	Macanga	J. Velazquez	3	F	Bay	118
6	1:00	Dynamic Pricing (IRE)	J. Ortiz	3	F	Bay	118	17	1:00	Dynamic Pricing (IRE)	J. Ortiz	3	F	Bay	118
7	1:00	Milliat (IRE)	O. Murphy	3	F	Bay	118	18	1:00	Milliat (IRE)	O. Murphy	3	F	Bay	118
8	1:00	Golden Ghost (GB)	P. Lopez	3	F	Bay	118	19	1:00	Golden Ghost (GB)	P. Lopez	3	F	Bay	118

 **GULFSTREAM PARK**
CARRERAS
CHAMPIONSHIP
MEET 23/24



✂@Ramon30G

Dynamic Pricing (Ire) #6: Una pupila de Chad Brown que debutó ganando en noviembre y que ha sido preparada para esta carrera, donde luce bastante.

Life's an Audible #1: Partiendo por fuera en su anterior estuvo cerca de ganar. El puesto 1 pudiera marcar la diferencia a favor de la pupila del "Comisionado"

Milliat (Ire) #7: Su debut en Norteamérica fue muy auspicioso, perdiendo a pescuezo en una selectiva. Trabajó bien y lleva la monta del estelar Oisin Murphy.



✂@ReyDavid85

Life's an Audible #1: Después de haber participado en la Breeders' Cup, regresó con un buen placé. Aquí, con mejor condición, para mi debe estar entre las tres primeras.

Pharoah's Wine #4: Hizo una excelente actuación en Keeneland. Está descansada y estrena jinete. Correrá detrás de los punteros.

Milliat #7: La irlandesa no podemos dejarla a un lado. La monta de Oisin Murphy le da ese plus adicional que necesita.



✂@PetroRob

Milliat (Ire) #7: Pareja edición del *Sweetest Chant Stakes* G3 con varias potras con clara oportunidad a la victoria. Me inclino por esta pupila del *Qatar Racing* que será conducida por Oisin Murphy, quien tiene 29% cuando ha hecho equipo con el entrenador Jack Siston en este *Championship Meet*. Desde de debut en *Estados Unidos* (2da el 9 de diciembre 2023) ha registrado buenos ejercicios en *Palm Meadows*.

REGÍSTRATE HOY
y usa el código promocional
DRFESPANOL
para obtener tu bono como nuevo cliente



CON **DRF Bets** ESTÁS
GANANDO DESDE
EL PRIMER DÍA



GULFSTREAM
PARK

191ST RACING
TOUR 24

HOLY BULL

FEATURING 5 PREMIUM STAKES RACES

SATURDAY / FEB 3

SWEETEST CHANT (G3)

PT 3:38PM ET **\$175,000**

SWALE

PT 4:08PM ET **\$125,000**

FORWARD GAL (G3)

PT 4:38PM ET **\$125,000**

KITTEN'S JOY (G3)

PT 5:08PM ET **\$175,000**

HOLY BULL (G3)

PT 5:48PM ET **\$250,000**



PISTA ARENA

*Meta alterna

La pista principal (Arena) del hipódromo de Gulfstream Park mide 5,940 pies (1,810 metros). Cuenta con una recta final de 990 pies (302 metros) desde la salida de la última curva hasta la meta principal. Recordemos que Gulfstream Park cuenta con dos metas finales, o una línea de llegada alterna* como también se le conoce, la cual es utilizada en eventos de 1 milla y un dieciseisavo.

PISTA TAPETA

La todavía nueva pista sintética, conocida también como Tapeta, tiene un óvalo de 1 milla y 70 yardas (1,673 metros aprox).

PISTA GRAMA

La pista de grama tiene un óvalo general que mide 4,629 pies (1,410 metros) y está ubicada en la parte interna.

Gulfstream Park es el único hipódromo en la actualidad en Estados Unidos que ofrece competencias sobre tres superficies diferentes.

				M/L
1	KISSEDBYANANGEL	L. SAEZ	R. SANCHEZ-SALOMON	12-1
2	FIONA'S MAGIC	T. GAFFALIONE	M. YATES	8-1
3	CHI CHI	J. ALVARADO	H. WILENSKY	20-1
4	R HARPER ROSE	E. ZAYAS	S. JOSEPH, JR.	2-1
5	NIKITIS	I. ORTIZ, JR.	C. BROWN	5-1
6	SCALABLE	J. ORTIZ	T. PLETCHER	9-5
7	WITWATERSRAND	P. LOPEZ	M. CASSE	9-2

Top Beyer: **Witwatersrand 7** (85)

*La cifra Beyer representa la más alta otorgada al ejemplar en cuestión tomando en consideración la última actuación de cada uno de los participantes en esta carrera.



Tropical Turf Pick 3
PP's Gratis
 DRF en Español | La Casa de los Hípicos de Habla Hispana

HOLY BULL

PRESENTANDO 5 CARRERAS PREMIUM STAKES

SÁBADO /
3 DE FEB

SWEETEST CHANT (G3)
PT 3:38PM ET
\$175,000

FORWARD GAL (G3)
PT 4:38PM ET
\$125,000

HOLY BULL (G3)
PT 5:48PM ET
\$250,000

SWALE
PT 4:08PM ET
\$125,000

KITTEN'S JOY (G3)
PT 5:08PM ET
\$175,000



🐎@Ramon30G

Witwatersrand #7: Ganadora de Grado en Canada para la cuadra de Mark Casse, quien la inscribió en esta carrera para medir su capacidad con miras a las mejores pruebas para potrancas. No nos sorprenderá si resulta la vencedora.

Scalable #6: Respondió en una carrera desierta en la que tuvo que ser movida desde temprano para terminar ganando con claro margen. Mantiene muy buena forma y pudiera continuar su evolución, así que no la descuidaremos.



🐎@ReyDavid85

Scalable #6: Otra que corrió en jornada de Breeders' y después salió con victoria al galope. Su fogueo en eventos selectivos la ayuda bastante en lo que será su evolución este año.

R Harper Rose #4: La selectiva del patio, ahora va a su primer compromiso de grado y no debe deslucir. Zayas la conoce a la perfección.

Chi Chi #3: Con experiencia también en carreras selectivas, la consideramos como una buena sorpresa para buscar dividendos



🐎@PetroRob

R Harper Rose #4: Otro competitivo evento. Considero que el hecho de acortar distancia le vendrá bien a esta potra ganadora de tres en esta superficie. Se debe respetar la presencia de **Scalable #6** y **Fiona's Magic #2**, ambas tienen mucho talento y han trabajado bien, pero debo seleccionar una sola, y esa es "la del patio" **R Harper Rose #4**.

\$250 + \$10

igualamos tu depósito

de apuesta gratuita

& el Formulator gratis

CÓDIGO DE PROMOCIÓN
DREESPANOL





STUD RDI

Stud RDI

Manejo de Purasangres de Carreras
basados en la idea de Calidad sobre Cantidad

Argentina - Brazil - United States
Con sede en Buenos Aires

✉ studRDI2022@gmail.com

www.studrdi.com



Rest Class	Surf Par	Rest Class	Surf Par	Rest Class	Surf Par
Gulfstream Park		3+F CLM 35,000 - 49,000	T 81	3+C CN2 21,000 - 34,000	D 78
2F MCL 10,000 - 14,900	D 45	3+F CN2 10,000 - 14,900	T 65	3+C CN3, CN4 6,000 - 7,400	D 66
2F MCL 15,000 - 20,000	D 45	3+F CN2 15,000 - 20,000	T 67	3+C CN3, CN4 10,000 - 14,900	D 75
2F MCL 21,000 - 34,000	D 49	3+F CN2 21,000 - 34,000	T 75	3+C Cond CLM 6,000 - 7,400	D 67
2F MCL 35,000 - 49,000	D 56	3+F CN2 35,000 - 49,000	T 78	3+C Cond CLM 7,500 - 8,900	D 69
2F MCL 50,000 - 74,000	D 58	3+F CN3, CN4 10,000 - 14,900	T 69	3+C Cond CLM 10,000 - 14,900	D 71
2F MSW	D 66	3+F CN3, CN4 15,000 - 20,000	T 70	3+C Cond CLM 15,000 - 20,000	D 75
2F MCL 10,000 - 14,900	T 50	3+F CN3, CN4 21,000 - 34,000	T 79	3+C Cond CLM 21,000 - 34,000	D 79
2F MCL 21,000 - 34,000	T 52	3+F CN3, CN4 35,000 - 49,000	T 82	3+C GSTK-G1	D110
2F MCL 35,000 - 49,000	T 56	3+F Cond CLM 10,000 - 14,900	T 69	3+C GSTK-G2	D103
2F MCL 50,000 - 74,000	T 57	3+F Cond CLM 15,000 - 20,000	T 71	3+C GSTK-G3	D103
2F MSW	T 64	3+F Cond CLM 21,000 - 34,000	T 74	3+C MCL 10,000 - 14,900	D 58
3F AN2L, AN1X	D 81	3+F Cond CLM 35,000 - 49,000	T 76	3+C MCL 15,000 - 20,000	D 67
3F AN2X, AN3L	D 86	3+F GSTK-G1	T 97	3+C MCL 21,000 - 34,000	D 67
3F CLM 15,000 - 20,000	D 63	3+F GSTK-G2	T 97	3+C MCL 35,000 - 49,000	D 67
3F CLM 21,000 - 34,000	D 69	3+F GSTK-G3	T 97	3+C MCL 50,000 - 74,000	D 75
3F CN2 21,000 - 34,000	D 66	3+F MCL 10,000 - 14,900	T 54	3+C STK	D 99
3F GSTK-G2	D 93	3+F MCL 15,000 - 20,000	T 61	3+C ACN(1-Y), ANC, ANS	T 96
3F GSTK-G3	D 92	3+F MCL 21,000 - 34,000	T 62	3+C AN2L, AN1X	T 89
3F MCL 10,000 - 14,900	D 45	3+F MCL 35,000 - 49,000	T 69	3+C AN4L, AN3X-5X	T 96
3F MCL 21,000 - 34,000	D 57	3+F MSW	T 77	3+C CLM 10,000 - 14,900	T 80
3F MCL 35,000 - 49,000	D 59	3+F STK	T 88	3+C CLM 15,000 - 20,000	T 84
3F MCL 50,000 - 74,000	D 67	2C MCL 10,000 - 14,900	D 45	3+C CLM 21,000 - 34,000	T 86
3F MSW	D 77	2C MCL 15,000 - 20,000	D 45	3+C CLM 35,000 - 49,000	T 88
3F STK	D 87	2C MCL 21,000 - 34,000	D 51	3+C CLM 50,000 - 74,000	T 91
3F AN2L, AN1X	T 81	2C MCL 35,000 - 49,000	D 54	3+C CN2 10,000 - 14,900	T 68
3F CN2 21,000 - 34,000	T 66	2C MCL 50,000 - 74,000	D 62	3+C CN2 15,000 - 20,000	T 74
3F GSTK-G3	T 89	2C MSW	D 79	3+C CN2 21,000 - 34,000	T 78
3F MCL 15,000 - 20,000	T 57	2C MCL 21,000 - 34,000	T 52	3+C CN3, CN4 10,000 - 14,900	T 74
3F MCL 21,000 - 34,000	T 58	2C MCL 35,000 - 49,000	T 61	3+C CN3, CN4 15,000 - 20,000	T 78
3F MCL 35,000 - 49,000	T 64	2C MCL 50,000 - 74,000	T 63	3+C CN3, CN4 21,000 - 34,000	T 83
3F MCL 50,000 - 74,000	T 69	2C MSW	T 62	3+C CN3, CN4 35,000 - 49,000	T 86
3F MSW	T 78	3C AN2L, AN1X	D 86	3+C Cond CLM 7,500 - 8,900	T 72
3F STK	T 84	3C CLM 15,000 - 20,000	D 66	3+C Cond CLM 10,000 - 14,900	T 74
3+F AN2L, AN1X	D 79	3C GSTK-G1	D 98	3+C Cond CLM 15,000 - 20,000	T 77
3+F AN4L, AN3X-5X	D 89	3C GSTK-G2	D 98	3+C Cond CLM 21,000 - 34,000	T 80
3+F CLM 6,000 - 7,400	D 67	3C GSTK-G3	D 97	3+C Cond CLM 35,000 - 49,000	T 82
3+F CLM 10,000 - 14,900	D 67	3C MCL 10,000 - 14,900	D 55	3+C GSTK-G1	T102
3+F CN2 6,000 - 7,400	D 52	3C MCL 21,000 - 34,000	D 64	3+C GSTK-G2	T102
3+F CN2 10,000 - 14,900	D 63	3C MCL 50,000 - 74,000	D 64	3+C GSTK-G3	T101
3+F CN2 15,000 - 20,000	D 63	3C MSW	D 81	3+C MCL 10,000 - 14,900	T 56
3+F CN3, CN4 6,000 - 7,400	D 60	3C STK	D 91	3+C MCL 15,000 - 20,000	T 67
3+F Cond CLM 6,000 - 7,400	D 62	3C AN2L, AN1X	T 86	3+C MCL 21,000 - 34,000	T 67
3+F Cond CLM 10,000 - 14,900	D 67	3C GSTK-G3	T 86	3+C MCL 50,000 - 74,000	T 74
3+F Cond CLM 21,000 - 34,000	D 69	3C MCL 21,000 - 34,000	T 64	3+C MSW	T 82
3+F GSTK-G2	D 97	3C MCL 35,000 - 49,000	T 67	3+C STK	T 95
3+F GSTK-G3	D 97	3C MCL 50,000 - 74,000	T 68	3F* MSW	D 72
3+F MCL 10,000 - 14,900	D 47	3C MCL 75,000 - UP	T 73	3F* MSW	T 69
3+F MCL 15,000 - 20,000	D 55	3C MSW	T 81	3+F* AN2L, AN1X	D 73
3+F MCL 21,000 - 34,000	D 63	3C STK	T 86	3+F* AN2L, AN1X	T 77
3+F STK	D 87	3+C AN2L, AN1X	D 91	3C* MSW	T 75
3+F AN2L, AN1X	T 84	3+C CLM 6,000 - 7,400	D 73	3+C* AN2L, AN1X	D 84
3+F AN4L, AN3X-5X	T 91	3+C CLM 7,500 - 8,900	D 76	3+C* AN2L, AN1X	T 83
3+F CLM 10,000 - 14,900	T 73	3+C CLM 10,000 - 14,900	D 80		
3+F CLM 15,000 - 20,000	T 77	3+C CN2 6,000 - 7,400	D 62		
3+F CLM 21,000 - 34,000	T 79	3+C CN2 10,000 - 14,900	D 70		

				M/L
1	HAMMERSTEIN	J. ALVARADO	B. LYNCH	15-1
2	EDGARTOWN	O. MURPHY	H. MOTION	10-1
3	TOCAYO	L. SAEZ	S. KLESARIS	8-1
4	AGATE ROAD	J. ORTIZ	T. PLETCHER	3-1
5	DEADPAN	J. VELAZQUEZ	M. CASSE	8-1
6	FIRST WORLD WAR	T. GAFFALIONE	B. WALSH	4-1
7	QUOKKA	E. ZAYAS	T. ALBERTRANI	30-1
8	FREEDOM PRINCIPLE	P. LOPEZ	J. GAROFFALO	20-1
9	NOTED	I. ORTIZ, JR.	T. PLETCHER	8-5

Top Beyer: **Freedom Principle** **8** (82)

*La cifra Beyer representa la más alta otorgada al ejemplar en cuestión tomando en consideración la última actuación de cada uno de los participantes en esta carrera.



COAST-TO-COAST

PICK 5

PP's Gratis

DRF en Español | La Casa de los Hipicos de

Habla Hispana



GULFSTREAM PARK
CARRERAS

CHAMPIONSHIP
MEET 23/24



🐎@Ramon30G

Agate Road #4: Otro pupilo del “Comisionado”, cuya divisa es clave en estos eventos selectivos de Gulfstream Park. Pasa a las manos de José Ortiz, quien debe atacar temprano al que para nosotros será su principal enemigo en esta prueba.

Tocayo #3: Resultó una gran sorpresa en el Dania Beach, ganando de extremo a extremo. Ahora con la monta de Luis Sáez es muy probable que salga a la punta para tratar de repetir la sprintada de su anterior. Pendientes.



🐎@ReyDavid85

Mi **Top Pick** de la jornada lo defenderá **Agate Road #4**. Considero que su triunfo en el Pilgrim G2 y la carrera que hizo en la Breeders’ Cup Juvenile G1, lo dejaron con buenas credenciales para que en esta segunda intervención del año, pueda lograr la victoria. La monta de José Ortiz es clave, jinete que en las carreras de grama de Gulfstream siempre hay que considerarlo.

Enemigos: **Noted #9 - Edgartown #2**



🐎@PetroRob

First World War #6: Top Pick (ML 4-1). Me impresionó su debut en el difícil trazado de *Kentucky Downs* donde ganó por dos largos saliendo del puesto uno en una milla. Luego probaron en el *Bourbon G2* donde no deslució. Intentaron en par de ocasiones sore pista de arena acumulando par de segundos lugares. Regresa a la superficie donde según mi apreciación, se desempeña mucho mejor. Tiene un trabajo de :48 para la 1/2 milla “por fuera de los conos” @potrorob luciendo imponente.



**FORMATO
FORMULATOR**
Ideal para jugadores
experimentados

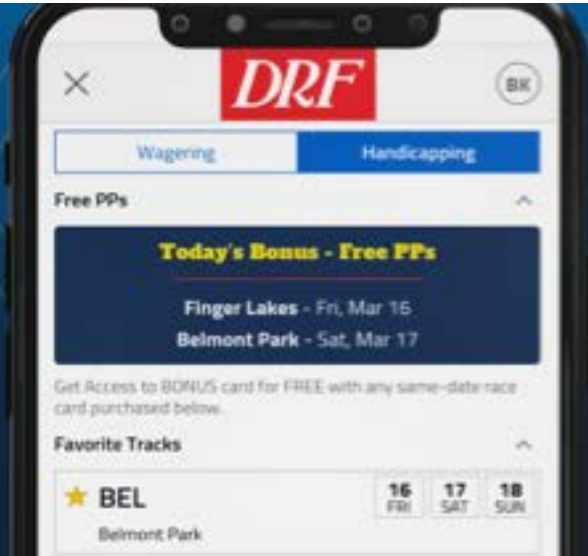

black type

LA REVISTA DE LOS CAMPEONES



SOUSA SACA SU BILLETE PARA LA SAUDI CUP

Tercer año consecutivo que el portugués gana la clasificatoria para el 1351 Turf Sprint (G2)



JOSÉ LUIS MARTÍNEZ: "NO HAY NINGUNA CONTROVERSIA"

El Racing Manager de la yeguada **Centurión** nos explica, en una entrevista exclusiva, los motivos del cambio de patio de **Blue Rose Cen.**

				M/L
1	HADES	P. LOPEZ	J. ORSENO	6-1
2	INVEIGLED	I. ORTIZ, JR.	J. CIBELLI	12-1
3	OTELLO	L. SAEZ	C. CLEMENT	9-2
4	DANCING GROOM	J. ALVARADO	A. SANO	30-1
5	NO MORE TIME	J. ORTIZ	J. D'ANGELO	12-1
6	DOMESTIC PRODUCT	T. GAFFALIONE	C. BROWN	8-1
7	FIERCENESS	J. VELAZQUEZ	T. PLETCHER	3-5
8	SEA STREAK	L. PANICI	E. OWENS, JR	20-1

Top Beyer: **Fierceness** 7 (105)

*La cifra Beyer representa la más alta otorgada al ejemplar en cuestión tomando en consideración la última actuación de cada uno de los participantes en esta carrera.

Cambio de implementos: 4 Dancing Groom - Le colocaron Gríngolas 6 Domestic Product - Le quitaron Gríngolas





Tropical Turf Pick 3

PP's Gratis

DRF en Español | La Casa de los Hípicos de Habla Hispana

9 Draw the Odds

DRF en Español | La Casa de los Hípicos de Habla Hispana

DRF en Español | La Casa de los Hípicos de Habla Hispana

DRF en Español | La Casa de los Hípicos de Habla Hispana



GULFSTREAM PARK

CARRERAS

CHAMPIONSHIP

MEET

23/24



✂@Ramon30G

FIERCENESS #7: El pupilo de Todd Pletcher defiende nuestro **Top Pick**. Estamos asumiendo que el campeón dosañero de 2022 se mostrará tal como lo hizo en la Breeders' Cup Juvenile, lo que en teoría lo pone muy por encima de sus rivales. Luego de un breve descanso ha trabajado de manera llamativa, mostrando mucha fuerza. De todo salir bien, posiblemente lo veamos luego en el Florida Derby. Para combinar: **Otello #3 - Inveigled #2**



✂@ReyDavid85

Fierceness #7: Es el lógico, el campeón dosañero. Aquí tendrá que demostrar que su triunfo en la Breeders' Cup Juvenile G1 no fue obra de la casualidad:

Dancing Groom #4: La pasada competencia no pudo contra el grupo y ahora aquí en este lote que es más cómodo, pudiera sorprender. Junior Alvarado ha ganado dos veces este stakes.

Otello 3: Va invicto y esta vez el baile es de etiqueta. Si quieren combinarlo en Exacta, Trifecta o Superfecta, pueden hacerlo.



✂@PetroRob

Fierceness #7: Debuta como tresañero el campeón *Eclipse* (2yo). Los trabajos de **Fierceness** previo a este compromiso son simplemente impresionantes. En nuestro análisis de esta carrera mostramos dichos briseos y ofrecemos un comentario más amplio sobre la oportunidad de este potro entrenado por Todd Pletcher. Para ver [haz clic aquí](#).

¿Que son las cifras de velocidad Beyer?

Aprende más →

¿Como leer el Programa de Carreras?

Aprende más →

Apuestas 101

Aprende más →





SANTA ANITA
PARK



GULFSTREAM
PARK



COAST-TO-COAST

PICK

5

X DRFENESPANOL PICKS

GANA CON NOSOTROS

X RAMON30G

GP10MA 6 7

SA4TA 4 5

GP11MA 3 4

SA5TA 5 6

GP12MA 7

X REYDAVID85

GP10MA 6 4 3

SA4TA 4 6 2

GP11MA 4

SA5TA 6

GP12MA 7 4 3

X POTROROB

GP10MA TODOS (7)

SA4TA TODOS (7)

GP11MA 6

SA5TA 6

GP12MA 7



DRFENESPANOL.COM



La pista principal del hipódromo de Santa Anita Park mide 5,280 pies (1,609 metros). La distancia que existe entre la salida de la última curva y la meta es de 990 pies (301 metros), una de las más cortas entre los óvalos principales del país.

PREGUNTAS SOBRE LOS PP'S DE DRF

¿Que son las cifras de velocidad Beyer?

[Aprende más →](#)

¿Como leer el Programa de Carreras?

[Aprende más →](#)

Apuestas 101

[Aprende más →](#)

Guía de Como Apostar y Ganar

[Descarga aquí →](#)



				M/L
1	MOUFFY	K. KIMURA	J. THOMAS	4-1
2	JUSTIQUE	M. SMITH	J. SHIRREFFS	6-1
3	YERWANTHERE (IRE)	U. RISPOLI	P. GALLAGHER	8-1
4	BELLABEL (IRE)	F. PRAT	P. D'AMATO	3-1
5	OAKHURST	A. FRESU	P. D'AMATO	6-1
6	NADETTE (FR)	H. BERRIOS	N. DRYSDALE	5-1
7	CLOSING REMARKS	J. HERNANDEZ	C. GAINES	5-2

Top Beyer: Closing Remarks **7** (92)

*La cifra Beyer representa la más alta otorgada al ejemplar en cuestión tomando en consideración la última actuación de cada uno de los participantes en esta carrera.





COAST-TO-COAST
PICK 5

PP's Gratis

DRF en Español | La Casa de los Hipicos de

Habla Hispana

2 Exactos De Chicos

1200 3 1 3 3 1 100,000 63

2000 2 2 2 1 100,000 81

1000 6 0 0 0 100,000 100



SANTA ANITA PARK



CLASSIC
MEET

DIC 26/
ABR 27



✂@Ramon30G

Bellabel (Ire) #4: Una pupila de Phil D'Amato que reaparece desde el otoño de 2022. Es sin duda la jerarquía de esta carrera, y el planteamiento pareciera jugar a su favor si sale a buscar la punta desde el vamos. Monta del estelar Flavien Prat.

Oakhurst #5: Es "la otra" de D'Amato, que viene de una buena salida en el Robert Frankel G3. No es descabellado pensar en que pueda correr a la expectativa y luego rematar en una distancia que nos parece más apropiada para ella.



✂@ReyDavid85

Bellabel #4: Ha anunciado que va a ganar y creemos que esta será la carrera donde se tomará la foto. Su desempeño en carreras de grado ha sido bueno. Ya Flavien Prat la hizo ganar en su estreno en Estados Unidos.

Nadette #6: Otra con experiencia en eventos selectivos. Ella participó el año pasado en este mismo Megahertz y llegó séptima. Tiene un jockey que en carreras de grama siempre es bueno considerarlo.

Justifique #2: Sube de grupo pero tiene las credenciales y los profesionales necesarios para poder triunfar.



✂@PetroRob

Bellabel (Ire) #4: La gran interrogante serán los 15 meses que tiene sin ver acción en eventos públicos. Pero esta yegua entrenada por el rey de la grama en California Phil D'Amato tiene la clase suficiente para derrotar a este lote, por algo la conduce Flavien Prat. Cuenta con una secuencia de siete (7) briseos consecutivos, lo cual es un buen indicativo de su condición física. La prueba es exigente, considerando la presencia de **Closing Remarks #7**, pero apelará a la sapiencia de D'Amato (quien también presenta a **Oakhurst #5**) en esta carrera.



CON **DRF Bets** **ESTÁS**
GANANDO DESDE
EL PRIMER DÍA



BONNE CHANCE

Bonne Chance Farm



 Oficina (859) 879-0295

 Fax (859) 879-0292

 Cel (941) 916-1347

www.bonnechancefarm.com

4240 Pisgah Pike | Versailles, KY | 40383



				M/L
1	WINE ME UP	J. HERNANDEZ	B. BAFFERT	6-1
2	ACE OF CLUBS	E. MALDONADO	D. O'NEILL	20-1
3	BETTER THAN GOLD	M. SMITH	G. MANDELLA	6-1
4	MOONLIT SONATA	G. FRANCO	T. YAKTEEN	20-1
5	COACH PRIME	L. DETTORI	B. BAFFERT	5-1
6	NYSOS	F. PRAT	B. BAFFERT	4-5
7	STRONGHOLD	A. FRESU	P. D'AMATO	6-1
8	MC VAY	U. RISPOLI	J. SHIRREFFS	20-1
9	SCATIFY	H. BERRIOS	J. SADLER	6-1

Top Beyer: Nysos **6** (97)

*La cifra Beyer representa la más alta otorgada al ejemplar en cuestión tomando en consideración la última actuación de cada uno de los participantes en esta carrera.

Cambio de implementos: **5** Coach Prime - Le quitaron Gríngolas **7** Stronghold - Le colocaron Gríngolas





Tropical Turf Pick 3

PP's Gratis

DRF en Español | La Casa de los Hípicos de Habla Hispana

2 Oaks De Coas

DRF en Español | La Casa de los Hípicos de Habla Hispana

DRF en Español | La Casa de los Hípicos de Habla Hispana

DRF en Español | La Casa de los Hípicos de Habla Hispana

COMPETENCIAS NUTRIDAS
Y GRANDES ACUMULADOS



SANTA ANITA
PARK



✕ @Ramon30G

Nysos #6: Invicto de la cuadra de Baffert que no pudo correr en la Breeders' Cup Juvenile y que regresa muy bien trabajado y listo para intentar extender su racha de dos victorias. Será el favorito de las apuestas, con mucha razón.

Coach Prime #5: En teoría es "el otro" de Baffert, que en su anterior se perdió en Los Al con Wynstock, que esa vez era "el otro". Ahora le quitan las gríngolas y pasa a las manos de Dettori. Recuerden: "lo único seguro es que nada es seguro"



✕ @ReyDavid85

El **Top Pick** de la jornada es **Nysos #6**, el invicto que montará Flavien Prat con el entrenamiento de Bob Baffert, que además tiene otros dos presentados. Este hijo de Nyquist buscará tratar de llegar al Derby para igualar a su padre, pero para ello debe superar varias etapas y este stakes es una de ellas.

Enemigos: **Coach Prime #5 - Stronghold #7**



✕ @PetroRob

Nysos #6: Baffert ha ganado una docena de veces este evento. Aquí cuenta con trío de participantes de alto calibre, entre los cuales destaca este hijo de *Nyquist* que ha ganado por amplio margen en sus dos primeras actuaciones. En nuestro análisis del *Robert B. Lewis G3* ofrecemos un comentario más amplio sobre la oportunidad de este potro. Para ver [haz clic aquí.](#)

REGÍSTRATE HOY

y usa el código promocional

DRFESPANOL

para obtener tu bono como nuevo cliente



**Selecciones
gratis de DRF**



**Programas de
Carreras Clásico
y Formulator
DRF ilimitados**



**Cifras de
Velocidad
Beyer gratis**



**Reintegros
Semanales
en tu cuenta**



**Facilidad para
depositar (ACH,
Tarjeta de
Crédito, Paypal)**



TAMPABAYDOWNS.COM

 @TAMPABAYDOWNSFL

TAMPABAYDOWNS.COM



				M/L
1	AH JEEZ	H. BERRIOS	D. O'NEILL	15-1
2	PRINCE ABAMA (IRE)	J. HERNANDEZ	P. D'AMATO	4-1
3	BALNIKHOV (IRE)	A. FRESU	P. D'AMATO	8-1
4	DANDY MAN SHINES (IRE)	U. RISPOLI	J. MULLINS	3-1
5	TIO MAGICO	F. PRAT	P. D'AMATO	5-2
6	GOLIAD	K. KIMURA	R. MANDELLA	3-1
7	TIME TO PARTY	D. VAN DYKE	G. PAPAPRODROMOU	8-1
8	GREAT KING (FR)	L. DETTORI	S. CALLAGHAN	4-1

Top Beyer: **Prince Abama (Ire) 2 (96)**

*La cifra Beyer representa la más alta otorgada al ejemplar en cuestión tomando en consideración la última actuación de cada uno de los participantes en esta carrera.

Cambio de implementos: **1** Ah Jeez - Le colocaron Gríngolas





COAST-TO-COAST

PICK 5

PP's Gratis

DRF en Español | La Casa de los Hípicos de

[illegible]



SANTA ANITA PARK

CLASSIC MEET



DIC 26/
ABR 27



✂@Ramon30G

Prince Abama (Ire) #2: Reaparece después de un año sin correr. En ese entonces estaba en su mejor forma pistera. Con la monta de Maldonado pareciera que la estrategia sea correr en velocidad. Bien trabajado nos parece muy peligroso.

Dandy Man Shines (Ire) #4: Un cuatroañero que corre muy bien este tiro y que atraviesa muy buena forma reciente. Rispoli lo conoce a la perfección y por el planteamiento de carrera será uno de los que se haga nombrar al final.



✂@ReyDavid85

Balnikhov #3: Tiene una amplia campaña en carrera selectivas de G1, G2 y G3. Es la primera actuación de este año y su último ejercicio en Santa Anita, le da mejor condición.

Tio Magico #5: Es el rápido de la competencia. Desde el vamos intentará ganar de punta a punta y tiene con qué.

Prince Alabama #2: Ganó su última de forma ajustada. Ahora va con Juan Hernández, que lo hará correr en firme en los finales.



✂@PetroRob

Tio Magico #5: Estuvo a punto de "robarse" el *San Gabriel* (G2) en una milla y 1/8 corriendo en velocidad. Lo cual asumo será la misma estrategia considerando que baja 200 metros. Se habla mucho de **Great King (Fr) #8**, caballo que sugiero incluyan en sus combinaciones. Pendientes!

**DRF Picks – Pronósticos de nuestros
expertos para todas las carreras,
todos los días.**



CON **DRF Bets** **ESTÁS**
GANANDO DESDE
EL PRIMER DÍA

19T 1/ST RACING TOUR 24

SATURDAY / FEB 3

ROBERT B. LEWIS



GULFSTREAM
PARK

HOLY BULL

→ 8 GRADED STAKES

→ FULL HORSE FIELDS

→ COAST - TO - COAST WAGERING

→ ROAD TO THE TRIPLE CROWN

1/ST

LEARN MORE

				M/L
1	CLIQUEISH	K. KIMURA	P. D'AMATO	12-1
2	KIRSTENBOSCH	H. BERRIOS	J. SADLER	5-2
3	THREE WITCHES	F. PRAT	M. MCCARTHY	9-5
4	ROSE MADDOX	U. RISPOLI	S. MIYADI	5-1
5	CHISMOSA	T. PEREIRA	R. DELEON	6-1
6	HOT PEPPERS	J. HERNANDEZ	P. D'AMATO	5-2

Top Beyer: Three Witches **3** (91)

*La cifra Beyer representa la más alta otorgada al ejemplar en cuestión tomando en consideración la última actuación de cada uno de los participantes en esta carrera.





Tropical Turf Pick 3

PP's Gratis

DRF en Español | La Casa de los Hípicos de Habla Hispana



COMPETENCIAS NUTRIDAS
Y GRANDES ACUMULADOS



✂@Ramon30G

THREE WITCHES #3: La pupila de Michael McCarthy defiende nuestro **Top Pick**. Negociada luego de su participación en la BC Filly & Mare Sprint G1, la hija de Into Mischief debuta en la Costa Oeste con credenciales suficientes para enfrentar con éxito a sus rivales de turno, bien montada y con trabajos que reflejan su buena condición. Todo parece presagiar un estreno triunfal para sus nuevas conexiones. Enemigas: **Kirstenbosch #2 - Hot Peppers #6**



✂@ReyDavid85

Kirstenbosch #2: La veterana yegua de la cuadra de John Sadler, buscará su quinta victoria. Este grupo le cae de perla para ese cometido, con buen jinete y efectivo para la grama.

Three Witches #3: Ella puede hacer funciones de la velocidad si se lo permiten. Flavien Prat no regalará ventaja con ella.

Chismosa #5: Gusta en muchos sectores. De ganar pagaría excelente dividendo.



✂@PetroRob

Three Witches #3: La seguimos durante su campaña en *Gulfstream Park* cuando defendía los colores del *e5 Racing*, quienes la vendieron en la subasta de *Keeneland Nov2023* por \$1.7 millones después de un meritorio tercer lugar en la *Breeders' Cup Filly & Mare Sprint G1* cayendo ante la campeona *sprinter Goodnight Olive*. Tiene seis (6) briseos en *Santa Anita Park* y luce totalmente aclimatada. Será difícil de derrotar.

APUESTA EN VIVO A LAS CARRERAS DE CABALLOS CON DRF BETS!

DRF Bets es una manera legal, segura y protegida para tener acceso a las carreras de caballos en vivo desde cualquier lugar a cualquier hora. Los miembros tienen acceso exclusivo a programas de carreras gratuitos de Daily Racing Form, selecciones de expertos y reintegros semanales. Nuestra interfaz fácil de utilizar hace más fácil que nunca depositar, retirar y hacer apuestas ganadoras!

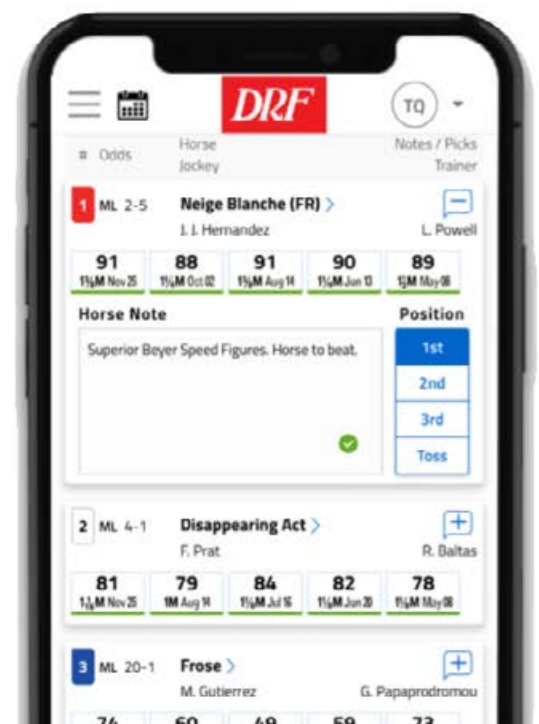



“MIÉRCOLES DE MANGOS”
EN NUESTRO
CANAL DE YOUTUBE

[YOUTUBE.COM/DRFENESPANOL](https://www.youtube.com/DRFENESPANOL)

TODOS LOS MIÉRCOLES A LAS 12:00M (ET)

EL ÁRBOL FAVORITO DE LA CASA!



[DRFENESPANOL.COM](https://www.drfenespanol.com)