

PRESENTADO POR:

1/ST



LAS MEJORES
CIFRAS **BEYER**
DATOS DRF
FORMULATOR
1XCARRERA POR
HANDICAPPER
PRODUCTOS
DRF EN ESPAÑOL

©RYAN THOMPSON - COGLIANESE PHOTO



YouTube
/DRFENESPANOL

sinorsassiusa.com
brookledge.com
MORNINGLINE.IO

05 JULIO 2026



@DRFenEspanol

drfenespanol.com



Signor Sassi



Desde 1984, Signor Sassi ha definido la experiencia gastronómica italiana. Nacido en el corazón de Knightsbridge, Londres, este célebre restaurante es reconocido por su elegante interpretación de la cocina italiana clásica, su cálida hospitalidad y su encanto inconfundible.

El lugar perfecto para cualquier tipo de ocasión, desde un cotidiano y succulento almuerzo de negocios hasta una delicada y exquisita cena de celebración.

1006 E Hallandale Beach Blvd, #4-106, Hallandale Beach, Florida, 33009
t: +1 561 400 9330



BOOK NOW

1 Fierceness

Own: Repole Stable
Royal Blue, Orange Circle And R,
J: Velazquez J R (98 14 10 11.14) 2024: (485 76 .16)
TimeformUS Pace: Early 114 Late 85

24Aug24-13Sar fst 1¼ 48.10 1:11.62 1:36.05 2:01.79 Travers-G1 111 8/8 4¹ 1¹ 1² 1²
27Jul24-10Sar fst 1¼ 47.44 1:11.27 1:36.14 1:49.15 JimDandy-G2 103 6/6 2¹ 2¹ 1² 1²

WORKS: 15Sep24 Sar tr.1 fst :50 B 49/77 17Aug24 Sar fst :40 B 30/67 08Aug24 Sar fst :40 B 24/72 21Jul24 Sar fst :40 B 66/130 13Jul24 Sar fst 1:00 B J/22 05Jul24 Sar tr.1 fst 1:01 B J/F
28Jun24 Sar tr.1 fst 1:01 B 1/7 21Jun24 Sar tr.1 fst :51 B 49/64 14Jun24 Sar tr.1 fst :50 B 13/18 24May24 Sar tr.1 fst :50 B 30/59 26Apr24 CD fst :40 B 43/68 19Apr24 PBD fst 1:00 B 1/5

4 B. c. 3 (Mar)

Sire: City of Light (Quality Road) \$35,000
Dam: Nonna Bella (Stay Thirsty)
Br: (Ky) Repole Stable Inc
Tr: Pletcher Todd A (126 22 12 18 .17) 2024: (624 118 .19)

Life 8 5 0 1 \$2,686,350 111 D.Fst 6 4 0 1 \$2,683,600 111
2024 5 3 0 1 \$1,583,600 111 Wet(363) 2 1 0 0 \$62,750 95
2023 3 2 0 0 \$1,182,750 105 Synth(305) 0 0 0 0 \$0 -
Sar 3 3 0 0 \$1,020,250 111 Turf(291) 0 0 0 0 \$0 -
Dist() 0 0 0 0 \$0 -

8 126

Life 8 5 0 1 \$2,686,350 111 D.Fst 6 4 0 1 \$2,683,600 111
2024 5 3 0 1 \$1,583,600 111 Wet(363) 2 1 0 0 \$62,750 95
2023 3 2 0 0 \$1,182,750 105 Synth(305) 0 0 0 0 \$0 -
Sar 3 3 0 0 \$1,020,250 111 Turf(291) 0 0 0 0 \$0 -
Dist() 0 0 0 0 \$0 -

9

Life 8 5 0 1 \$2,686,350 111 D.Fst 6 4 0 1 \$2,683,600 111
2024 5 3 0 1 \$1,583,600 111 Wet(363) 2 1 0 0 \$62,750 95
2023 3 2 0 0 \$1,182,750 105 Synth(305) 0 0 0 0 \$0 -
Sar 3 3 0 0 \$1,020,250 111 Turf(291) 0 0 0 0 \$0 -
Dist() 0 0 0 0 \$0 -

Carl Spackler (Ire)

Own: e Five Racing Thoroughbreds
Neon Green, Purple Ball, Green "E."
J: Gaffalione T (195 36 19 38 .18) 2024: (1129 178 .16)
TimeformUS Pace: Early 94 Late 95

2May24-11CD fm 1 23.95 48.11 1:11.60 1:35.31 4+ OpeningVrsL304k 13 21 22 23 24
15Sep23-4Sar gd 1¼ 23.58 48.56 1:12.56 1:42.23 Saranac-G3 98 7/10 4² 5¹ 2¹ 1² 1² Gaffalione T 120 *1.99 98 - 09 CarlSpackler*TitkoftheNtion*SmokinT* Stalk 3w.bid upr,dueld
Trainer: Brown Chad C (175 45 28 23 .26) 2024: (714 170 .24)

Life 9 6 1 0 \$979,475 105 D.Fst 0 0 0 0 \$0 -
2024 4 3 0 0 \$547,225 105 Wet(379) 0 0 0 0 \$0 -
2023 5 3 1 0 \$432,250 98 Synth(311) 0 0 0 0 \$0 -
Sar 5 4 0 0 \$756,500 105 Turf(370) 9 6 1 0 \$979,475 105
Dist() 0 0 0 0 \$0 -

WORKS: 20Sep24 Sar tr.1 fst 1:01 B 5/71 13Sep24 Sar tr.1 fst :40 B 13/50 06Sep24 Sar tr.1 fst 1:00 B 3/5 31Aug24 Sar tr.1 fst :50 B 18/34 25Aug24 Sar tr.1 fst :50 B 8/27 02Aug24 Sar tr.1 fst 1:01 B 1/6

Patches O'Houlihan

Own: Frank D Di Giulio Jr
Half Yellow, Half Yellow And Blue Hoops
J: Vives S (341 53 46 36 .16) 2024: (405 71 .18)
TimeformUS Pace: Early 125 Late 65

23Aug24-8WO fst 6f 22.38 44.55 1:08.41 1:14.90 3+ BidVntur-G3 99 2/6 2 1¹ 1² 1⁴ Vives S L124b *1.30 98 - 14 PatchesO'Houlihan*PlymeTune*ImAGmbler* Stubbornly on lead
28Jul24-8WO fst 6f 22.68 45.23 56.85 1:09.13 4+ PnkLloydB100k 103 6/8 1 1² 1¹ 1⁵ 1⁶ Vives S L126b 2.15 93 - 16 PatchesO'Houlihan*SoupedUp*RotPortge* Drew clear, held well

Life 12 10 0 0 \$534,656 103 D.Fst 0 0 0 0 \$0 -
2024 3 3 0 0 \$202,428 103 Wet(373) 0 0 0 0 \$0 -
2023 7 6 0 0 \$301,882 93 Synth(332) 10 9 0 0 \$486,471 103
WO 10 9 0 0 \$486,471 103 Turf(315) 2 1 0 0 \$48,185 89
Dist() 0 0 0 0 \$0 -

WORKS: 08Aug24 WO fst :40 B 15/37 19Jul24 WO fst :40 B 37/67 07Jul24 WO fst :40 B 37/68 28Jun24 WO fst :40 B 2/42 26Apr24 WO fst :40 B 25/56 26Apr24 WO fst :40 B 25/56 33 26Apr24 WO fst :40 B 25/56 33 26Apr24 WO fst :40 B 25/56 33
04Apr24 WO fst :40 B 8/24 25Mar24 WO fst :35 B 2/47 09Nov23 WO fst :47 B 1/27 27Oct23 WO fst :50 B 40/47 14Oct23 WO fst :47 B 73/82 34 34Oct23 WO fst :40 B 1/17 32 J/T 2023-24 WO (64 23 \$1.83) J/T 2023-24 (64 23 \$1.83)

TRAINER: Synth(240 .15 \$1.69) WonLastStart(34 .29 \$1.88) Sprint(243 .15 \$1.66) GrdStk(7 .57 \$2.70)

- | | | | |
|---|---|---|---|
| <p>1 Nombre del ejemplar</p> <p>2 Colores que identifican al propietario</p> <p>3 Jinete (Campaña en el hipódromo) 3 (Campaña en el año)</p> <p>4 Sexo, pelaje, edad, mes de nacimiento</p> <p>5 Padre (precio del salto), madre, abuelo materno</p> <p>6 Lugar donde se crió, nombre del criador</p> <p>7 Entrenador (Campaña en el Hipódromo) (Campaña en el Año)</p> <p>8 Campaña de por vida, campaña en los dos últimos años, y campaña en el hipódromo en curso</p> <p>9 Campaña en diferentes tipos de superficies y récord en la distancia</p> | <p>10 Índice Tomlinson: Es la habilidad teórica del ejemplar, basada en el pedigrí</p> <p>11 Estado de la pista: Arena: fst (rápida), sly (fangosa); my (barro)</p> <p>12 C significa que la carrera favoreció a los rematadores. En fondo negro, la tendencia fue mayor</p> <p>13 Cifra Beyer: En negro, en Arena; verde, en Grama; azul, en Tapeta</p> <p>14 Ratings Timeform US: Velocidad inicial y velocidad final</p> <p>15 Fecha de la actuación, abreviatura del hipódromo y número de la carrera de ese día</p> <p>16 Grama: fm (firme), gd (buena), yl (flexible), sf (suave), hd (pesada)</p> <p>17 Tiempos fraccionales y tiempo definitivo del ganador</p> <p>18 En carreras de grama, cuando la T está dentro de un círculo significa: pista principal o externa; T dentro de un rectángulo significa: pista interna</p> | <p>19 Condición de la carrera, Categoría (Si es de corte selectivo, nombre y premio el mismo)</p> <p>20 Un número con una flecha hacia arriba significa que la carrera fue para ejemplares de esa edad y más</p> <p>21 Puesto de salida y número de participantes</p> <p>22 Posición del ejemplar en la salida, cada 1/4 de milla y en la recta final</p> <p>23 Posición de llegada y diferencia de cuerpos en la que arribó</p> <p>24 Jinete que condujo al ejemplar en esa carrera</p> <p>25 Dividendo del ejemplar en base a \$1. El * significa que fue primer favorito</p> <p>26 Medicamento (Lasix), peso que soportará en la carrera</p> <p>27 Rating de la carrera y variante de la pista de esa jornada</p> | <p>28 Primeros tres finalistas y diferencia de cuerpos entre uno y otro</p> <p>29 Comentario abreviado sobre la actuación del ejemplar</p> <p>30 Secuencia de ejercicios: se muestran comenzando con el más reciente</p> <p>31 Estadística del entrenador en diferentes categorías que aplican a esta carrera</p> <p>32 Estadística de Jinete-Entrenador (combo): En el hipódromo y en el último año en general</p> <p>33 El punto negro significa que el trabajo fue el más destacado de esa jornada y en esa distancia</p> <p>34 Las letras significan la forma de cómo el ejemplar hizo el trabajo (b: briseo, h: en las manos, g: desde el aparato, etc.)</p> <p>35 Los números que aparecen después del tiempo del ejercicio, representan la posición del trabajo y la cantidad de ejemplares que entrenaron en esa distancia</p> <p>36 El rombo con la letra A en azul significa que la carrera o ejercicio fue en arena sintética (Tapeta, All Track Weather)</p> |
|---|---|---|---|



CARRERAS EN VIVO SEMANALMENTE 2026

BOLETOS YA A LA VENTA

HORA DE SALIDA SEMANAL 11:50AM

DESCUBRE MÁS

ELLIS PARK RACING & GAMING

Debes tener 21 años de edad o más. Por favor, juega de manera responsable. [¿Tienes problemas de juego? Llame al 1-800-GAMBLER.](#)

ROYAL OPALM MEET

**CARRERAS EN VIVO
SÁB / DOM Y LUN**

PRIMERA CARRERA: 12:20PM



JUL-AGO

MÁS DETALLES



05 de julio 2026



1

9

81

*Oct23, 2025

Jose F. D'Angelo: 24% con los últimos 35 ejemplares que ha pasado de la arena a la grama.

[DESCARGA GRATIS LOS PROGRAMAS DE CARRERAS DE DAILY RACING FORM](#)

2

6

47

Carlos David: 25% con ejemplares que corren por primera vez bajo su cuidado provenientes de otros establos.

[PICKS Y DRF FORMULATOR GRATIS PARA EL PINK LLOYD STAKES DE ESTE DOMINGO EN WOODBINE AQUÍ](#)

3

6

83

*Tapeta

David Fawkes: 23% haciendo equipo con Edwin Gonzalez en Gulfstream Park en el último año.

[DESCARGA GRATIS LA REFERENCIA XPRESS PARA SARATOGA](#)

4

2

49

Tareq Moubarak: 20% en los últimos 90 resultados de competencias celebradas en pista de arena.

[SUSCRÍBETE GRATIS AL BOLETÍN DIGITAL DE DRF EN ESPAÑOL Y RECIBE LA MEJOR INFORMACIÓN HÍPICA](#)

5

2

78

Michael Yates: 22% con ejemplares que vienen a su segunda salida después de un descanso de 45 a 180 días.

[SUSCRÍBETE GRATIS AL CANAL DE DRF EN ESPAÑOL EN YOUTUBE](#)

6

6

78

*Tapeta

Patrick Biancone: 25% con ejemplares regresan a las competencias después de un descanso de 61 a 180 días.

[DESCARGA GRATIS LOS PROGRAMAS DE CARRERAS DE DAILY RACING FORM](#)

7

5

56

Roadster: Como semental hasta el momento, 12-3-5-0 (25%) con dosañeros.

[PICKS Y DRF FORMULATOR GRATIS PARA EL PINK LLOYD STAKES DE ESTE DOMINGO EN WOODBINE AQUÍ](#)

8

5

97

Joe Orseno: 23% con ejemplares que vienen de lograr la victoria.

[DESCARGA GRATIS LA REFERENCIA XPRESS PARA SARATOGA](#)

9

2

58

*Arena

Saffie Joseph Jr.: 27% haciendo equipo con Micah Husbands en Gulfstream Park desde julio 2025.

[SUSCRÍBETE GRATIS AL BOLETÍN DIGITAL DE DRF EN ESPAÑOL Y RECIBE LA MEJOR INFORMACIÓN HÍPICA](#)

10

3

50

*Tapeta

Jeff Engler: Apenas 2% en los últimos 50 resultados en competencias de reclamo para maidens.

[SUSCRÍBETE GRATIS AL CANAL DE DRF EN ESPAÑOL EN YOUTUBE](#)

WOODBINE PURASANGRES

INICIANDO A LA 1:20PM

VIERNES, SÁBADO, DOMINGO

\$100,000 GARANTIZADOS EN EL PRIMER PICK 5 CADA FIN DE SEMANA

CONOCE MÁS

WOODBINE





Medio siglo transportando
la excelencia equino
POR TODO EL PAÍS



 (800) 523-8143

  @brookledgehorsevans

www.brookledge.com



05 de julio 2026

CARRERA	EFREN	JUAN	LEONARDO	ROBERTO
1	6 THUNDER ZEUS	1 TWIRLING	1 TWIRLING	9 TEAM OF RIVALS
2	4 TYBEE ECHO	2 FINEST GAMBLE	4 TYBEE ECHO	2 FINEST GAMBLE
3	6 SU WIN	6 SU WIN	FLJO 6 SU WIN	GPS 4 HEARTS BEATS TRUE (IRE)
4	2 MISS VALENTINA	6 SODA	2 MISS VALENTINA	2 MISS VALENTINA
5	7 PLAYFUL PAL	7 PLAYFUL PAL	7 PLAYFUL PAL	3 BEAUTY BOLT
6	7 TRELAWNY	TOP PICK 5 REDLAND REBELS	5 REDLAND REBELS	5 REDLAND REBELS
7	7 CANDY COLE	5 REGENT'S PARK	5 REGENT'S PARK	3 GAELIC LEGACY
8	4 ESPERON	5 REZASROLEX	5 REZASROLEX	5 REZASROLEX
9	ESCONDIDO 5 DO I LOOK WORRIED	2 R TUN WHO	2 R TUN SOY	10 HOPE TOWN GIRL
10	2 ZARAFÁ	2 ZARAFÁ	2 ZARAFÁ	2 ZARAFÁ



DRF EN ESPAÑOL

SARATOGA EN ESPAÑOL

VER AHORA



TUS PPs VAN DONDEQUIERA QUE VAYAS

(Incluso están dispuestos a pasear al perro contigo.)

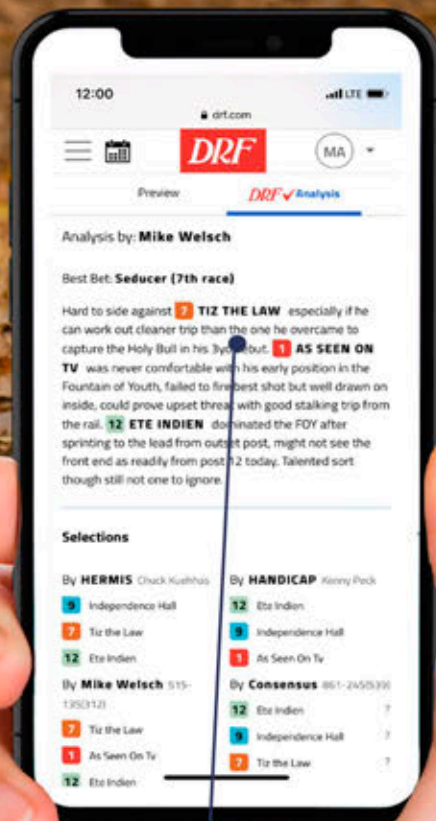

Las mejores actuaciones pasadas en su clase y las selecciones de nuestros expertos para todas las competencias de Norte América en un formato avanzado controlado desde su teléfono móvil.

DRF.COM/MPPS

Ahora puedes ponerte al día con el análisis por carrera de Mike Beer y su mejor apuesta mientras disfruta de una caminata diaria con su perro.