

LA REFERENCIA

GULFSTREAM
PARK MARZO 02

SANTA ANITA
PARK MARZO 03

©BARBARA LIVINGSTON

EDICIÓN ESPECIAL
13 STAKES
2 DÍAS



INCLUYE

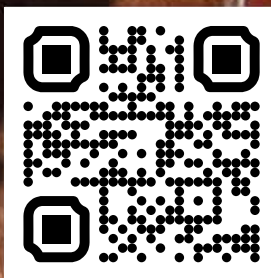

02-03 MARZO, 2024

   @DRFenEspanol

LA CASA DE LOS HÍPICOS DE HABLA HISPANA



GULFSTREAM PARK

1ST 1/ST RACING TOUR **24**

COOLMORE FOUNTAIN OF YOUTH SATURDAY / MAR 2

COOLMORE
FOUNTAIN OF YOUTH (G2)
\$400,000

MAC DIARMIDA (G2)
\$200,000

THE VERY ONE (G3)
\$150,000

DAVONA DALE (G2)
\$200,000

CANADIAN TURF (G3)
\$150,000

HERECOMESTHEBRIDE (G3)
\$200,000

WINSTAR GULFSTREAM
PARK MILE (G2)
\$200,000

HONEY FOX (G3)
\$150,000

COLONEL LIAM
\$200,000

1ST.COM/TOUR

**WATCH & WAGER /
GET EXPERT ANALYSIS**

RACING • CASINO • SHOPPING • DINING

901 S FEDERAL HIGHWAY / HALLANDALE BEACH / 954.457.6201 / GULFSTREAMPARK.COM



				M/L
1	FREEDOM PRINCIPLE	L. REYES	J. GAROFFALO	12-1
2	RAPTURE BAY	D. EGAN	J. DELGADO	20-1
3	OKIRO	T. GAFFALIONE	J. GAROFFALO	15-1
4	TOCAYO	L. SAEZ	S. KLESARIS	8-1
5	ABRUMAR	P. LOPEZ	S. JOSEPH, JR.	7-2
6	SILENT HEART	J. VELAZQUEZ	B. LYNCH	4-1
7	ROYAL MAJESTY (GB)	J. ALVARADO	W. MOTT	8-1
8	CUGINO	J. CASTELLANO	C. MCGAUGHEY III	5-2
9	TRIPLE ESPRESSO	I. ORTIZ, JR.	T. PLETCHER	9-2

Top Beyer: **Silent Heart** **6** (83)

*La cifra Beyer representa la más alta otorgada al ejemplar en cuestión tomando en consideración la última actuación de cada uno de los participantes en esta carrera.





COAST-TO-COAST

PICK 5

PP's Gratis

DRF en Español | La Casa de los Hípicos de

[illegible]

GULFSTREAM PARK
CARRERAS

CHAMPIONSHIP
MEET 23/24



✂@Ramon30G

Tocayo #4: Sus dos anteriores reflejan una notable evolución. De hecho, desde que comenzó a correr en grama es definitivamente otro caballo. Sáez lo conoce y sabe que hay que intentar la sprintada. Si lo dejan imponer el ritmo decidirá.

Silent Heart #6: Un pupilo de Brian Lynch que va a una especie de prueba de fuego, ya que no ha corrido más allá de 5 furlongs. Sin embargo, su condición es muy buena, amén de la monta de confianza del estelar Johnny Velazquez.



✂@ReyDavid85

Royal Majesty (GB) #7: Por algo William Mott lo anota aquí en este primer compromiso selectivo. Ganó en su estreno en Estados Unidos y es de los que rematará fuerte.

Tocayo #4: No hay que olvidarlo. Es el rápido de la carrera y ya posee triunfos en la distancia.

Rapture Bay #2: Su entrenador Jorge Delgado posee buena efectividad en los Stakes y este es un serio oponente, cuyo nombre se hará mencionar al final.



✂@PetroRob

Cugino #8: Sus trabajos sobre la particular pista de grama de *Payson Park* no han podido ser mejores, :48.2 para la ½ milla y 1:00.2 para el kilómetro. Considero que necesitaba esa carrera de reaparecida. Su entrenador "Shug" McGaughey es mejor en esto de la "segunda del ciclo" 20%. Consideren en sus jugadas exóticas a **Royal Majesty (GB) #7**... fuerte rival.

REGÍSTRATE HOY
y usa el código promocional
DRFESPANOL
para obtener tu bono como nuevo cliente



CON **DRF Bets** ESTÁS
GANANDO DESDE
EL PRIMER DÍA



STUD RDI

Stud RDI

Manejo de Purasangres de Carreras
basados en la idea de Calidad sobre Cantidad

Argentina - Brazil - United States
Con sede en Buenos Aires

✉ studRDI2022@gmail.com

www.studrdi.com







✂@Ramon30G

Starting Over #4: Un pupilo de Michael Maker que viene de gran carrera en el W.L. McKnight G3. En grama firme se desenvuelve mucho mejor. Nos agrada aquí.

Anglophile #2: Lo recomendamos en el McKnight G3, pero no pudo hacerlo mejor debido a los tropiezos. Debemos insistir con él en esta competencia.

Headline News #3: Corre por vez primera en un evento selectivo. La evolución de su campaña nos hace pensar que puede seguir en ascenso y dar la sorpresa.



✂@ReyDavid85

Kingmax (GB) #10: Un corredor de distancia larga que viene de disputar un Grado 1 y llegó cerca. Es ideal para combinar en taquilla.

Main Event #1: Con Javier Castellano marcará el ritmo de la carrera. Si no es fuertemente presionado en la recta lejana, se les crecerá.

Anglophile #2: Su fogueo selectivo en carreras de grado, le da el cartel necesario para que se posicione como una buena sorpresa de excelentes dividendos



✂@PetroRob

Kingmax (Ire) #10: Arribó séptimo apenas a 3 ½ cuerpos de la sensacional *Warm Heart (Ire)*, yegua que ganó tiempo récord la *Pegasus Wolrd Cup Turf Invitational G1* el pasado mes de enero. David Egan ha ganado con 5 de las 20 montas (25%) que le ha ofrecido el joven preparador Jorge Delgado. De tener una carrera limpia, será difícil ganarle.

\$250 + \$10

igualamos tu depósito

de apuesta gratuita

& el Formulator gratis

CÓDIGO DE PROMOCIÓN
DREESPANOL





PISTA ARENA

*Meta alterna

La pista principal (Arena) del hipódromo de Gulfstream Park mide 5,940 pies (1,810 metros). Cuenta con una recta final de 990 pies (302 metros) desde la salida de la última curva hasta la meta principal. Recordemos que Gulfstream Park cuenta con dos metas finales, o una línea de llegada alterna* como también se le conoce, la cual es utilizada en eventos de 1 milla y un dieciseisavo.



PISTA TAPETA

La todavía nueva pista sintética, conocida también como Tapeta, tiene un óvalo de 1 milla y 70 yardas (1,673 metros aprox).



PISTA GRAMA

La pista de grama tiene un óvalo general que mide 4,629 pies (1,410 metros) y está ubicada en la parte interna.

Gulfstream Park es el único hipódromo en la actualidad en Estados Unidos que ofrece competencias sobre tres superficies diferentes.

				M/L
1	MYSTIC LAKE	E. ZAYAS	S. JOSEPH, JR.	5-1
2	CROWN IMPERIAL	J. LEPAROUX	J. ORTIZ	15-1
3	OZARA (IRE)	T. GAFFALIONE	C. CLEMENT	2-1
4	DANCING N DIXIE	P. LOPEZ	M. CASSE	15-1
5	MACANGA	J. VELAZQUEZ	F. ABREU	8-1
6	SHOW OFF	J. ORTIZ	S. JOSEPH, JR.	10-1
7	LIFE'S AN AUDIBLE	I. ORTIZ, JR.	T. PLETCHER	5-2
8	IRISH MAXIMA	L. SAEZ	J. SERVIS	30-1
9	TIME TO DAZZLE	J. BRAVO	M. CASSE	15-1
10	AGRA	J. ALVARADO	W. MOTT	20-1
11	POUNCE	J. CASTELLANO	M. CASSE	20-1

Top Beyer: **Ozara (Ire)** **3** y **Life's an Audible** **7** (85)

*La cifra Beyer representa la más alta otorgada al ejemplar en cuestión tomando en consideración la última actuación de cada uno de los participantes en esta carrera.

Cambio de implementos: **10** Agra - Le quitaron Gríngolas





GULFSTREAM PARK
CARRERAS

CHAMPIONSHIP
MEET **23/24**



🏇@Ramon30G

OZARA (IRE) #3: La pupila de Christophe Clement defiende nuestro **Top Pick**. Ha demostrado mucha capacidad corredora en sus dos salidas en Gulfstream, ambas selectivas y ambas como ganadora. Por planteamiento de carrera pensamos que se le hará factible ensayar su remate final, y si logra superar el posible tráfico será la que más corra en los metros decisivos.

Enemigas: **Life's an Audible #7 - Crown Imperial #2**



🏇@ReyDavid85

LIFE'S AN AUDIBLE #7: Será mi Top Pick. Una potra de Todd Pletcher cuya victoria en el Sweet Chant G3 a 1 1/16 millas en la grama, fue espectacular con la remontada que realizó. Irad Ortiz Jr. tiene la responsabilidad de hacerla ganar por vez número 3. El tipo de competencia aquí le resultará a su favor y debe tomarse la fotografía del triunfo.

Enemigas: **Ozara (Ire) #3 - Agra #10**



🏇@PetroRob

Ozara (Ire) #3: Muy bien llevada por su entrenador esta hija de *Lope de Vega (Ire)* que está invicta en par de actuaciones en *Gulfstream Park*, ambas de corte selectivo. Registró un *bullet work* (sobre arena) el viernes pasado en *Payson Park*. La prueba presenta suficiente velocidad, esto le permitirá a Tyler Gaffalione ubicar a su cabalgadura en una posición de ataque ideal.

**FORMATO
FORMULATOR**
Ideal para jugadores
experimentados

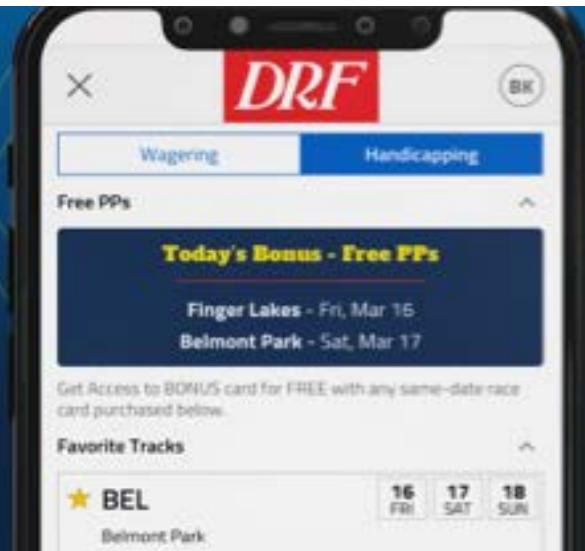

black type

LA REVISTA DE LOS CAMPEONES



MÁS QUE UNA CARRERA

LOVE FOR LIFE Y KING OF JUNGLE, MEJOR YEGUA Y CABALLO DE 2023. SE CITAN EN SEVILLA.

				M/L
1	MISS SAYELY	P. LOPEZ	J. D'ANGELO	20-1
2	LESLIE'S ROSE	I. ORTIZ, JR.	T. PLETCHER	8-5
3	JUST F Y I	J. ALVARADO	W. MOTT	7-5
4	FIONA'S MAGIC	T. GAFFALIONE	M. YATES	8-1
5	WHOCOULDAASKFORMO	J. ORTIZ	C. MCGAUGHEY III	12-1
6	QUEEN'S MARTINI	L. SAEZ	D. GARGAN	10-1
7	NEW DIAMOND	D. EGAN	P. BIANCONE	30-1
8	INTO CHAMPAGNE	J. LEPAROUX	I. WILKES	6-1

Top Beyer: **Leslie's Rose 2** (88)

*La cifra Beyer representa la más alta otorgada al ejemplar en cuestión tomando en consideración la última actuación de cada uno de los participantes en esta carrera.





COAST-TO-COAST
PICK 5

PP's Gratis

DRF en Español | La Casa de los Hipicos de



Habla Hispana

2 Quick Pick Chances

1. **DRF en Español** | La Casa de los Hipicos de Habla Hispana

2. **DRF en Español** | La Casa de los Hipicos de Habla Hispana



GULFSTREAM PARK
CARRERAS

CHAMPIONSHIP

MEET

23/24



🐎@Ramon30G

JUST F Y I #3: La campeona dosañera de 2023 defiende nuestro **Top Pick**. Como todos, estamos esperando el retorno de la hija de Justify, que emprende aquí su rumbo a las Kentucky Oaks G1. Bill Mott le dio el descanso necesario, y una vez en training ha demostrado que está lista para reaparecer con una victoria. Ligaremos que su estreno en Gulfstream Park sea totalmente exitoso.

Enemigas: **Leslie's Rose #2 - Queen's Martini #6**



🐎@ReyDavid85

JUST F Y I #3: Esta era la carrera que esperaba William Mott para inscribir a la campeona dosañera. En el papel, luce con mucha superioridad. Con mejor condición, debe imponerse de punta a punta. Su llamativo físico, el cual hace parecer de más edad, es un indicativo de la conformación y condición que posee para este compromiso.



🐎@PetroRob

Just F Y I #3: Simplificaré mi análisis del *Davona Dale G2* reconociendo que la pupila de Bill Mott es la clase de la carrera y sus credenciales así lo dictan. Mott tiene 27% cuando sus ejemplares regresan después de un descanso comprendido entre 61 y 180 días. Cabe resaltar la efectividad de Junior Alvarado con Bill Mott en eventos de Grado desde Enero 1, 2023: 39 actuaciones, 13 primeros, 5 segundos, 6 terceros,, 33% en triunfos y un ROI de \$2.83. Exacta directa con **Leslie's Rose #2**.

¿Que son las cifras de velocidad Beyer?

Aprende más →

¿Como leer el Programa de Carreras?

Aprende más →

Apuestas 101

Aprende más →





TUS PPs VAN DONDEQUIERA QUE VAYAS

(Incluso están dispuestos a pasear al perro contigo.)

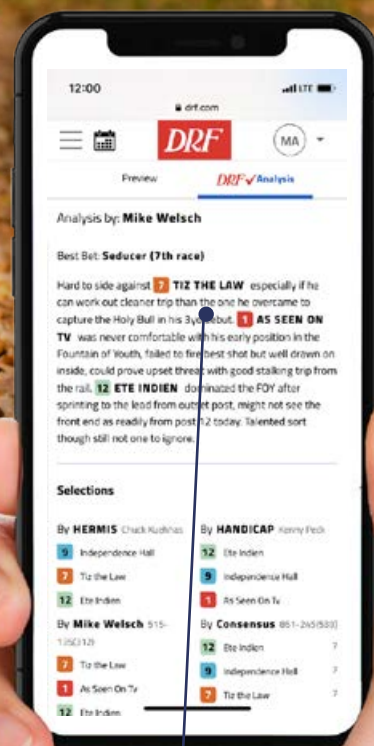

Las mejores actuaciones pasadas en su clase y las selecciones de nuestros expertos para todas las competencias de Norte América **en un formato avanzado controlado desde su teléfono móvil.**

DRF.COM/MPPS

Ahora puedes ponerte al día con el análisis por carrera de Mike Beer y su mejor apuesta mientras disfruta de una caminata diaria con su perro.

				M/L
1	ROSARIO'S PRAYER	E. GONZALEZ	E. CORDERO	30-1
2	HIGHLAND GRACE	J. ALVARADO	B. TAGG	20-1
3	READY LADY	P. LOPEZ	R. ATTFIELD	12-1
4	VIVA LA RED	D. EGAN	P. BIANCONE	30-1
5	SISTER LOU ANN	J. ORTIZ	S. JOSEPH, JR.	5-2
6	ANATOLIAN	L. SAEZ	M. MAKER	6-1
7	CAIRO CONSORT	I. ORTIZ, JR.	T. PLETCHER	3-1
8	MISS YEARWOOD	C. LANDEROS	I. WILKES	8-1
9	ANGEL NADESHIKO	E. ZAYAS	S. JOSEPH, JR.	10-1
10	R CALLI KIM	T. GAFFALIONE	B. WALSH	7-2

Top Beyer: **Sister Lou Ann** **5** (92)

*La cifra Beyer representa la más alta otorgada al ejemplar en cuestión tomando en consideración la última actuación de cada uno de los participantes en esta carrera.





Tropical Turf Pick 3

PP's Gratis

DRF en Español | La Casa de los Hípicos de Habla Hispana



DOMINGO
3 DE MARZO
CARRERA 6 COMIENZA (2:39PM)

RAINBOW
PICK 6

ESTIMADO
MÁS DE
\$6 MILLONES

(*Si no fue ganado antes de MAR / 3)

VER SELECCIONES

CHAMPIONSHIP MEET 23/24



✂ @Ramon30G

R Calli Kim #10: Vio interrumpida su racha de triunfos el pasado 27 de enero. Ha trabajado muy bien y por supuesto está lista para reivindicarse. Indescartable.

Anatolian #6: La pupila de Michael Maker estuvo bien en su primera carrera de corte selectivo. Esta es otra que anda en el aire y que debería estar decidiendo.

Sister Lou Ann #5: Viene de correr en la Pegasus F&M Turf, donde simplemente no pudo. Sus tres carreras con José Ortiz son muy buenas, así que pendientes.



✂ @ReyDavid85

R Calli Kim #10: La que perdió en su última a 1 ½ millas fue realmente impresionante. Es de las que remata y lo hace con un paso consistente. A su favor, posee el partir por fuera.

Sister Lou Ann #5: José Ortiz no regalará terreno desde el momento de la salida y tomará la delantera, con la posibilidad de consolidarse en la delantera.

Cairo Consort #7: No tomaremos en cuenta la carrera pasada. Esta potra es recomendable incluirla en las combinaciones de Exacta, Trifecta y Superfecta.



✂ @PetroRob

R Calli Kim #10: Siplemente fenomenales sus trabajos en *Palm Meadows*, el 12 de enero dejó :59.3 para el kilómetro sobre pista considerada buena, luego el día 19 detuvo el reloj en un minuto "por fuera de los conos" - @PetroRob, hace dos semanas, igual por fuera de los conos marcó :47.4 para la ½ milla, y el domingo, prácticamente por centro de pista, pasó los 5 furlongs en 1:00.3 con un enérgico galope después de la meta. "Lo mejor del *Reporte de Entrenamientos*".

**DRF Picks – Pronósticos de nuestros
expertos para todas las carreras,
todos los días.**



CON **DRF Bets** **ESTÁS**
GANANDO DESDE
EL PRIMER DÍA

Rest Class	Surf Par	Rest Class	Surf Par	Rest Class	Surf Par
Gulfstream Park		3+F CLM 35,000 - 49,000	T 81	3+C CN2 21,000 - 34,000	D 78
2F MCL 10,000 - 14,900	D 45	3+F CN2 10,000 - 14,900	T 65	3+C CN3, CN4 6,000 - 7,400	D 66
2F MCL 15,000 - 20,000	D 45	3+F CN2 15,000 - 20,000	T 67	3+C CN3, CN4 10,000 - 14,900	D 75
2F MCL 21,000 - 34,000	D 49	3+F CN2 21,000 - 34,000	T 75	3+C Cond CLM 6,000 - 7,400	D 67
2F MCL 35,000 - 49,000	D 56	3+F CN2 35,000 - 49,000	T 78	3+C Cond CLM 7,500 - 8,900	D 69
2F MCL 50,000 - 74,000	D 58	3+F CN3, CN4 10,000 - 14,900	T 69	3+C Cond CLM 10,000 - 14,900	D 71
2F MSW	D 66	3+F CN3, CN4 15,000 - 20,000	T 70	3+C Cond CLM 15,000 - 20,000	D 75
2F MCL 10,000 - 14,900	T 50	3+F CN3, CN4 21,000 - 34,000	T 79	3+C Cond CLM 21,000 - 34,000	D 79
2F MCL 21,000 - 34,000	T 52	3+F CN3, CN4 35,000 - 49,000	T 82	3+C GSTK-G1	D110
2F MCL 35,000 - 49,000	T 56	3+F Cond CLM 10,000 - 14,900	T 69	3+C GSTK-G2	D103
2F MCL 50,000 - 74,000	T 57	3+F Cond CLM 15,000 - 20,000	T 71	3+C GSTK-G3	D103
2F MSW	T 64	3+F Cond CLM 21,000 - 34,000	T 74	3+C MCL 10,000 - 14,900	D 58
3F AN2L, AN1X	D 81	3+F Cond CLM 35,000 - 49,000	T 76	3+C MCL 15,000 - 20,000	D 67
3F AN2X, AN3L	D 86	3+F GSTK-G1	T 97	3+C MCL 21,000 - 34,000	D 67
3F CLM 15,000 - 20,000	D 63	3+F GSTK-G2	T 97	3+C MCL 35,000 - 49,000	D 67
3F CLM 21,000 - 34,000	D 69	3+F GSTK-G3	T 97	3+C MCL 50,000 - 74,000	D 75
3F CN2 21,000 - 34,000	D 66	3+F MCL 10,000 - 14,900	T 54	3+C STK	D 99
3F GSTK-G2	D 93	3+F MCL 15,000 - 20,000	T 61	3+C ACN(1-Y), ANC, ANS	T 96
3F GSTK-G3	D 92	3+F MCL 21,000 - 34,000	T 62	3+C AN2L, AN1X	T 89
3F MCL 10,000 - 14,900	D 45	3+F MCL 35,000 - 49,000	T 69	3+C AN4L, AN3X-5X	T 96
3F MCL 21,000 - 34,000	D 57	3+F MSW	T 77	3+C CLM 10,000 - 14,900	T 80
3F MCL 35,000 - 49,000	D 59	3+F STK	T 88	3+C CLM 15,000 - 20,000	T 84
3F MCL 50,000 - 74,000	D 67	2C MCL 10,000 - 14,900	D 45	3+C CLM 21,000 - 34,000	T 86
3F MSW	D 77	2C MCL 15,000 - 20,000	D 45	3+C CLM 35,000 - 49,000	T 88
3F STK	D 87	2C MCL 21,000 - 34,000	D 51	3+C CLM 50,000 - 74,000	T 91
3F AN2L, AN1X	T 81	2C MCL 35,000 - 49,000	D 54	3+C CN2 10,000 - 14,900	T 68
3F CN2 21,000 - 34,000	T 66	2C MCL 50,000 - 74,000	D 62	3+C CN2 15,000 - 20,000	T 74
3F GSTK-G3	T 89	2C MSW	D 79	3+C CN2 21,000 - 34,000	T 78
3F MCL 15,000 - 20,000	T 57	2C MCL 21,000 - 34,000	T 52	3+C CN3, CN4 10,000 - 14,900	T 74
3F MCL 21,000 - 34,000	T 58	2C MCL 35,000 - 49,000	T 61	3+C CN3, CN4 15,000 - 20,000	T 78
3F MCL 35,000 - 49,000	T 64	2C MCL 50,000 - 74,000	T 63	3+C CN3, CN4 21,000 - 34,000	T 83
3F MCL 50,000 - 74,000	T 69	2C MSW	T 62	3+C CN3, CN4 35,000 - 49,000	T 86
3F MSW	T 78	3C AN2L, AN1X	D 86	3+C Cond CLM 7,500 - 8,900	T 72
3F STK	T 84	3C CLM 15,000 - 20,000	D 66	3+C Cond CLM 10,000 - 14,900	T 74
3+F AN2L, AN1X	D 79	3C GSTK-G1	D 98	3+C Cond CLM 15,000 - 20,000	T 77
3+F AN4L, AN3X-5X	D 89	3C GSTK-G2	D 98	3+C Cond CLM 21,000 - 34,000	T 80
3+F CLM 6,000 - 7,400	D 67	3C GSTK-G3	D 97	3+C Cond CLM 35,000 - 49,000	T 82
3+F CLM 10,000 - 14,900	D 67	3C MCL 10,000 - 14,900	D 55	3+C GSTK-G1	T102
3+F CN2 6,000 - 7,400	D 52	3C MCL 21,000 - 34,000	D 64	3+C GSTK-G2	T102
3+F CN2 10,000 - 14,900	D 63	3C MCL 50,000 - 74,000	D 64	3+C GSTK-G3	T101
3+F CN2 15,000 - 20,000	D 63	3C MSW	D 81	3+C MCL 10,000 - 14,900	T 56
3+F CN3, CN4 6,000 - 7,400	D 60	3C STK	D 91	3+C MCL 15,000 - 20,000	T 67
3+F Cond CLM 6,000 - 7,400	D 62	3C AN2L, AN1X	T 86	3+C MCL 21,000 - 34,000	T 67
3+F Cond CLM 10,000 - 14,900	D 67	3C GSTK-G3	T 86	3+C MCL 50,000 - 74,000	T 74
3+F Cond CLM 21,000 - 34,000	D 69	3C MCL 21,000 - 34,000	T 64	3+C MSW	T 82
3+F GSTK-G2	D 97	3C MCL 35,000 - 49,000	T 67	3+C STK	T 95
3+F GSTK-G3	D 97	3C MCL 50,000 - 74,000	T 68	3F* MSW	D 72
3+F MCL 10,000 - 14,900	D 47	3C MCL 75,000 - UP	T 73	3F* MSW	T 69
3+F MCL 15,000 - 20,000	D 55	3C MSW	T 81	3+F* AN2L, AN1X	D 73
3+F MCL 21,000 - 34,000	D 63	3C STK	T 86	3+F* AN2L, AN1X	T 77
3+F STK	D 87	3+C AN2L, AN1X	D 91	3C* MSW	T 75
3+F AN2L, AN1X	T 84	3+C CLM 6,000 - 7,400	D 73	3+C* AN2L, AN1X	D 84
3+F AN4L, AN3X-5X	T 91	3+C CLM 7,500 - 8,900	D 76	3+C* AN2L, AN1X	T 83
3+F CLM 10,000 - 14,900	T 73	3+C CLM 10,000 - 14,900	D 80		
3+F CLM 15,000 - 20,000	T 77	3+C CN2 6,000 - 7,400	D 62		
3+F CLM 21,000 - 34,000	T 79	3+C CN2 10,000 - 14,900	D 70		

			M/L
98	CASTLE CHAOS	S.	
2	WIT	I. ORTIZ, JR.	T. PLETCHER 3-1
3	STEAL SUNSHINE	P. LOPEZ	B. DIBONA 5-2
4	IL MIRACOLO	J. CASTELLANO	A. SANO 9-2
5	TUMBARUMBA	L. SAEZ	B. LYNCH 8-5
6	SHAQ DIESEL	J. BRAVO	D. FAWKES 15-1
7	TICKING	E. ZAYAS	E. PLESA, JR. 20-1
8	GILMORE	T. GAFFALIONE	B. WALSH 15-1

Top Beyer: **Tumbarumba 5** (97)

*La cifra Beyer representa la más alta otorgada al ejemplar en cuestión tomando en consideración la última actuación de cada uno de los participantes en esta carrera.





COAST-TO-COAST
PICK 5

PP's Gratis

DRF en Español | La Casa de los Hipicos de



Habla Hispana

2 Chase the Chaos

1. 12-15-2024 11:50 AM ET 1M 1100Y G2 \$200,000

2. 12-15-2024 12:00 PM ET 1M 1100Y G2 \$200,000

3. 12-15-2024 12:10 PM ET 1M 1100Y G2 \$200,000

4. 12-15-2024 12:20 PM ET 1M 1100Y G2 \$200,000

5. 12-15-2024 12:30 PM ET 1M 1100Y G2 \$200,000

6. 12-15-2024 12:40 PM ET 1M 1100Y G2 \$200,000

7. 12-15-2024 12:50 PM ET 1M 1100Y G2 \$200,000

8. 12-15-2024 1:00 PM ET 1M 1100Y G2 \$200,000

9. 12-15-2024 1:10 PM ET 1M 1100Y G2 \$200,000

10. 12-15-2024 1:20 PM ET 1M 1100Y G2 \$200,000

11. 12-15-2024 1:30 PM ET 1M 1100Y G2 \$200,000

12. 12-15-2024 1:40 PM ET 1M 1100Y G2 \$200,000

13. 12-15-2024 1:50 PM ET 1M 1100Y G2 \$200,000

14. 12-15-2024 2:00 PM ET 1M 1100Y G2 \$200,000

15. 12-15-2024 2:10 PM ET 1M 1100Y G2 \$200,000

16. 12-15-2024 2:20 PM ET 1M 1100Y G2 \$200,000

17. 12-15-2024 2:30 PM ET 1M 1100Y G2 \$200,000

18. 12-15-2024 2:40 PM ET 1M 1100Y G2 \$200,000

19. 12-15-2024 2:50 PM ET 1M 1100Y G2 \$200,000

20. 12-15-2024 3:00 PM ET 1M 1100Y G2 \$200,000

21. 12-15-2024 3:10 PM ET 1M 1100Y G2 \$200,000

22. 12-15-2024 3:20 PM ET 1M 1100Y G2 \$200,000

23. 12-15-2024 3:30 PM ET 1M 1100Y G2 \$200,000

24. 12-15-2024 3:40 PM ET 1M 1100Y G2 \$200,000

25. 12-15-2024 3:50 PM ET 1M 1100Y G2 \$200,000

26. 12-15-2024 4:00 PM ET 1M 1100Y G2 \$200,000

27. 12-15-2024 4:10 PM ET 1M 1100Y G2 \$200,000

28. 12-15-2024 4:20 PM ET 1M 1100Y G2 \$200,000

29. 12-15-2024 4:30 PM ET 1M 1100Y G2 \$200,000

30. 12-15-2024 4:40 PM ET 1M 1100Y G2 \$200,000

31. 12-15-2024 4:50 PM ET 1M 1100Y G2 \$200,000

32. 12-15-2024 5:00 PM ET 1M 1100Y G2 \$200,000

33. 12-15-2024 5:10 PM ET 1M 1100Y G2 \$200,000

34. 12-15-2024 5:20 PM ET 1M 1100Y G2 \$200,000

35. 12-15-2024 5:30 PM ET 1M 1100Y G2 \$200,000

36. 12-15-2024 5:40 PM ET 1M 1100Y G2 \$200,000

37. 12-15-2024 5:50 PM ET 1M 1100Y G2 \$200,000

38. 12-15-2024 6:00 PM ET 1M 1100Y G2 \$200,000

39. 12-15-2024 6:10 PM ET 1M 1100Y G2 \$200,000

40. 12-15-2024 6:20 PM ET 1M 1100Y G2 \$200,000

41. 12-15-2024 6:30 PM ET 1M 1100Y G2 \$200,000

42. 12-15-2024 6:40 PM ET 1M 1100Y G2 \$200,000

43. 12-15-2024 6:50 PM ET 1M 1100Y G2 \$200,000

44. 12-15-2024 7:00 PM ET 1M 1100Y G2 \$200,000

45. 12-15-2024 7:10 PM ET 1M 1100Y G2 \$200,000

46. 12-15-2024 7:20 PM ET 1M 1100Y G2 \$200,000

47. 12-15-2024 7:30 PM ET 1M 1100Y G2 \$200,000

48. 12-15-2024 7:40 PM ET 1M 1100Y G2 \$200,000

49. 12-15-2024 7:50 PM ET 1M 1100Y G2 \$200,000

50. 12-15-2024 8:00 PM ET 1M 1100Y G2 \$200,000

51. 12-15-2024 8:10 PM ET 1M 1100Y G2 \$200,000

52. 12-15-2024 8:20 PM ET 1M 1100Y G2 \$200,000

53. 12-15-2024 8:30 PM ET 1M 1100Y G2 \$200,000

54. 12-15-2024 8:40 PM ET 1M 1100Y G2 \$200,000

55. 12-15-2024 8:50 PM ET 1M 1100Y G2 \$200,000

56. 12-15-2024 9:00 PM ET 1M 1100Y G2 \$200,000

57. 12-15-2024 9:10 PM ET 1M 1100Y G2 \$200,000

58. 12-15-2024 9:20 PM ET 1M 1100Y G2 \$200,000

59. 12-15-2024 9:30 PM ET 1M 1100Y G2 \$200,000

60. 12-15-2024 9:40 PM ET 1M 1100Y G2 \$200,000

61. 12-15-2024 9:50 PM ET 1M 1100Y G2 \$200,000

62. 12-15-2024 10:00 PM ET 1M 1100Y G2 \$200,000

63. 12-15-2024 10:10 PM ET 1M 1100Y G2 \$200,000

64. 12-15-2024 10:20 PM ET 1M 1100Y G2 \$200,000

65. 12-15-2024 10:30 PM ET 1M 1100Y G2 \$200,000

66. 12-15-2024 10:40 PM ET 1M 1100Y G2 \$200,000

67. 12-15-2024 10:50 PM ET 1M 1100Y G2 \$200,000

68. 12-15-2024 11:00 PM ET 1M 1100Y G2 \$200,000

69. 12-15-2024 11:10 PM ET 1M 1100Y G2 \$200,000

70. 12-15-2024 11:20 PM ET 1M 1100Y G2 \$200,000

71. 12-15-2024 11:30 PM ET 1M 1100Y G2 \$200,000

72. 12-15-2024 11:40 PM ET 1M 1100Y G2 \$200,000

73. 12-15-2024 11:50 PM ET 1M 1100Y G2 \$200,000

74. 12-15-2024 12:00 AM ET 1M 1100Y G2 \$200,000

75. 12-15-2024 12:10 AM ET 1M 1100Y G2 \$200,000

76. 12-15-2024 12:20 AM ET 1M 1100Y G2 \$200,000

77. 12-15-2024 12:30 AM ET 1M 1100Y G2 \$200,000

78. 12-15-2024 12:40 AM ET 1M 1100Y G2 \$200,000

79. 12-15-2024 12:50 AM ET 1M 1100Y G2 \$200,000

80. 12-15-2024 1:00 AM ET 1M 1100Y G2 \$200,000

81. 12-15-2024 1:10 AM ET 1M 1100Y G2 \$200,000

82. 12-15-2024 1:20 AM ET 1M 1100Y G2 \$200,000

83. 12-15-2024 1:30 AM ET 1M 1100Y G2 \$200,000

84. 12-15-2024 1:40 AM ET 1M 1100Y G2 \$200,000

85. 12-15-2024 1:50 AM ET 1M 1100Y G2 \$200,000

86. 12-15-2024 2:00 AM ET 1M 1100Y G2 \$200,000

87. 12-15-2024 2:10 AM ET 1M 1100Y G2 \$200,000

88. 12-15-2024 2:20 AM ET 1M 1100Y G2 \$200,000

89. 12-15-2024 2:30 AM ET 1M 1100Y G2 \$200,000

90. 12-15-2024 2:40 AM ET 1M 1100Y G2 \$200,000

91. 12-15-2024 2:50 AM ET 1M 1100Y G2 \$200,000

92. 12-15-2024 3:00 AM ET 1M 1100Y G2 \$200,000

93. 12-15-2024 3:10 AM ET 1M 1100Y G2 \$200,000

94. 12-15-2024 3:20 AM ET 1M 1100Y G2 \$200,000

95. 12-15-2024 3:30 AM ET 1M 1100Y G2 \$200,000

96. 12-15-2024 3:40 AM ET 1M 1100Y G2 \$200,000

97. 12-15-2024 3:50 AM ET 1M 1100Y G2 \$200,000

98. 12-15-2024 4:00 AM ET 1M 1100Y G2 \$200,000

99. 12-15-2024 4:10 AM ET 1M 1100Y G2 \$200,000

100. 12-15-2024 4:20 AM ET 1M 1100Y G2 \$200,000



GULFSTREAM PARK
CARRERAS

CHAMPIONSHIP

MEET

23/24



✂@Ramon30G

Steal Sunshine #3: El pupilo de Bobby Dibona corrió bien en el Fred Hooper G3, quizás con el atenuante de que iba muy lejos al principio, lo que pudo haberlo privado de una mejor figuración. Está en un buen momento pistero, cuidado.
Tumbarumba #5: El ganador del Fred Hooper G3 -todavía nos duele esa foto- ha mantenido su buena condición tras esa victoria, y está listo para intentar la repetida, de nuevo con la monta del estelar Luis Sáez.



✂@ReyDavid85

Wit #2: Regresa a la acción este hijo de Practical Joke, después de sus dos últimas carreras en Nueva York. Todd Pletcher, ha ganado seis veces este evento.
Il Miracolo #4: No pudo en el lote de Grado 1 pero no puede olvidarse. Es un corredor de Stakes por excelencia y se hará nombrar al final.
Steal Sunshine #3: Remató tarde y llegó cerca en la pasada carrera. La monta de Paco López le da un plus adicional.



✂@PetroRob

Il Miracolo #4: Finalmene descansado después de un “tour 2023” por *Belmont Park, Saratoga, Parx, Keeneland, Churchill Downs*, y la exigente *Pegasus World Cup Invitational G1* en enero. Es un ejemplar que tiene un genio y forma de correr muy particular. Sin embargo, el hecho que Javier Castellano insista como jinete es una buena señal, sobre todo ante un lote que basado en sus actuaciones anteriores, debería tener mucha mayor opción a la victoria. Trabajó 5 furlongs en 1:00.4 mostrando mucha disposición.

REGÍSTRATE HOY
y usa el código promocional
DRFESPANOL
para obtener tu bono como nuevo cliente



**Selecciones
gratis de DRF**



**Programas de
Carreras Clásico
y Formulator
DRF ilimitados**



**Cifras de
Velocidad
Beyer gratis**



**Reintegros
Semanales
en tu cuenta**



**Facilidad para
depositar (ACH,
Tarjeta de
Crédito, Paypal)**



PREAKNESS

APUESTA A FUTURO

JUE /
FEB 29



SÁB /
MAR 2

*CIERRA A LAS
8PM (ET)

¡APUESTA AHORA!
PREAKNESS.COM

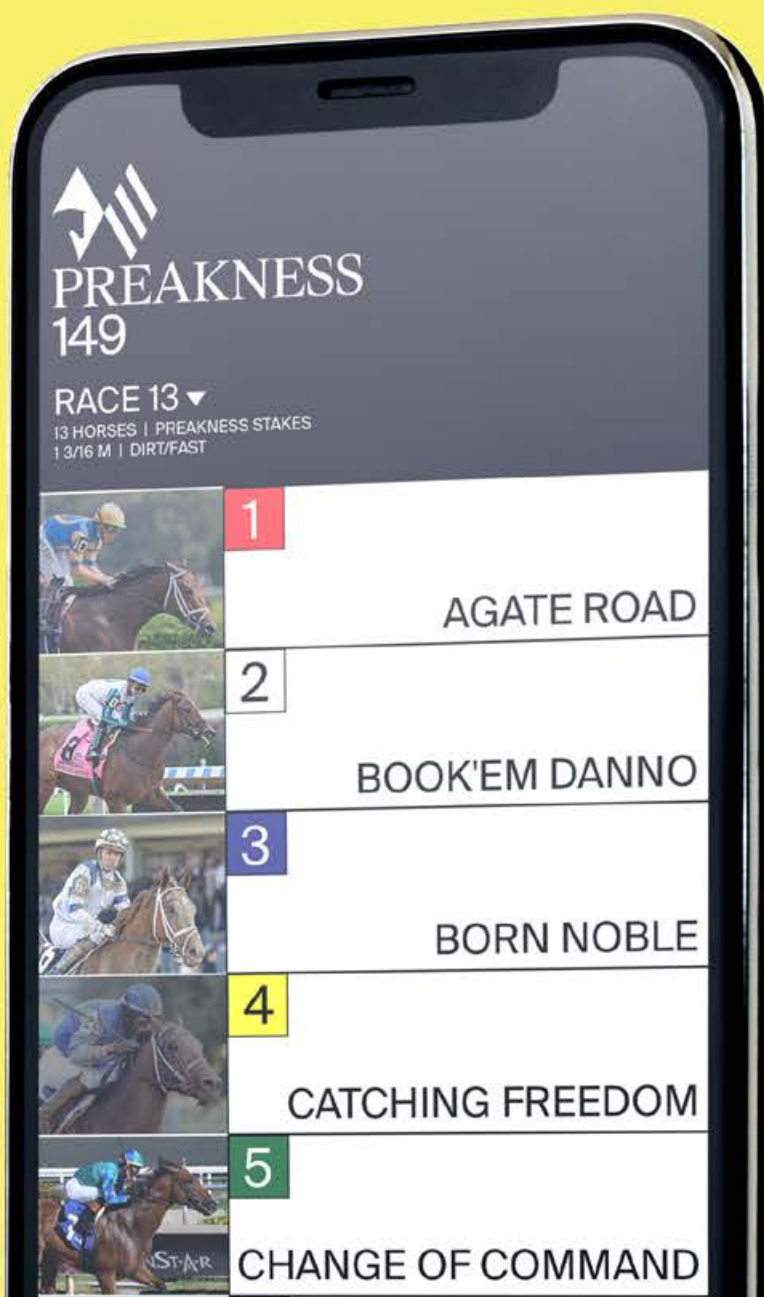



DESCARGA LOS PP'S

CARRERA 12 | 4:53 PM ET | GRAMA
1 1/16 MILLAS | EJEMPLARES DE 4+ AÑOS | G3
CANADIAN TURF STAKES | PREMIO: \$150,000
\$1 DAILY DOUBLE / \$1 EXACTA /
\$.50 TRIFECTA / \$.10 SUPERFECTA
\$.50 BET 3 (RACES 12-13-14)

				M/L
1	SARATOGA FLASH	E. ZAYAS	S. JOSEPH, JR.	15-1
2	SMOKIN' T	J. VELAZQUEZ	C. MCGAUGHEY III	6-1
3	EMMANUEL	I. ORTIZ, JR.	T. PLETCHER	2-1
4	TURF KING (IRE)	T. GAFFALIONE	C. BROWN	8-1
5	SIEGE OF BOSTON	J. ORTIZ	J. TONER	8-1
6	ATONE	P. LOPEZ	M. MAKER	5-2
7	ELDON'S PRINCE	J. CASTELLANO	S. JOSEPH, JR.	20-1
8	NAPOLEONIC WAR	J. RUIZ	J. SISTERSON	20-1
9	GIANT GAME	J. ALVARADO	D. ROMANS	20-1
10	ICE CHOCOLAT (BRZ)	L. SAEZ	M. CASSE	8-1

Top Beyer: Atone **6** (98)

*La cifra Beyer representa la más alta otorgada al ejemplar en cuestión tomando en consideración la última actuación de cada uno de los participantes en esta carrera.





Tropical Turf Pick 3

PP's Gratis

DRF en Español | La Casa de los Hípicos de Habla Hispana

DRF en Español | La Casa de los Hípicos de Habla Hispana

DRF en Español | La Casa de los Hípicos de Habla Hispana



COOLMORE FOUNTAIN OF YOUTH \$400,000
DAVONA DALE (G2) \$200,000
WINSTAR GULFSTREAM PARK MILE (G2) \$200,000

MAC DIARMIDA (G2) \$200,000
CANADIAN TURF (G3) \$150,000

HONEY FOX (G3) \$150,000
THE VERY ONE (G3) \$150,000

HERECOMESTHEBRIDE (G3) \$200,000
COLONEL LIAM \$200,000

MÁS DETALLES

APUESTA EN VIVO
A LAS CARRERAS
DE CABALLOS
CON DRF BETS!

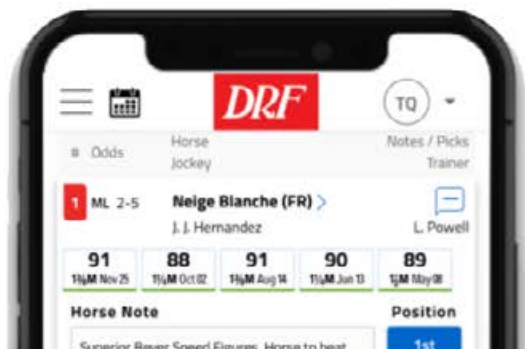



✂@Ramon30G

Emmanuel #3: Campeón defensor de este evento, el pupilo de Todd Pletcher regresa desde agosto en muy buena forma. Puede ganar de extremo a extremo.

Siege of Boston #5: Sin duda un caballo rendidor este hijo de War Front, que ahora pasa a las manos del "Mago" José Ortiz. Al final debe hacerse mencionar.

Ice Chocolat (Brz) #10: A este lo vimos ganar en buena forma el pasado 27 de enero, demostrando su afinidad por esta pista. Hay que tenerlo en cuenta.



✂@ReyDavid85

Emmanuel #3: Vuelve a la acción después de 203 días sin correr y le montan a Irad Ortiz Jr., que ya lo conoce y lo hizo ganar.

Smokin' T #2: Con uno de los Beyer más altos de la carrera, la distancia lo favorece. Ha logrado dos victorias en siete actuaciones en ese recorrido.

Atone #6: El veterano pistero que entrena Michael Maker, siempre da espectáculo en los eventos de grado. Aquí, tiene como sorprender.



✂@PetroRob

Atone #6: El sieteañero **Atone** viene de una de sus mejores carreras finalizando muy cerca de la ya mencionada *Warm Heart (Ire)*. Aunque parezca increíble, es la primera vez que Paco Lopez conducirá a este pupilo de Mike Maker, que ya cuenta con 30 actuaciones. Sin embargo, nada mejor para un apostador que contar con el fusta que tiene el mejor **ROI** en este Championship Meet 2023-24.

**DRF Picks – Pronósticos de nuestros
expertos para todas las carreras,
todos los días.**



CON **DRF Bets** **ESTÁS**
GANANDO DESDE
EL PRIMER DÍA

FINCA SAN BARTOLO



Cermeño, República de Panamá

Bartolomé Mafla Herrera

Tel.: +507-6614-0931

Rodrigo Mafla Guerra

Tel.: +507-6618-8077



¡Criados para Ganar!

				M/L
1	MISS CAROL ANN (IRE)	J. VELAZQUEZ	H. MOTION	12-1
2	CANDY LIGHT	T. GAFFALIONE	S. JOSEPH, JR.	10-1
3	BE MY SUNSHINE	J. ALVARADO	S. JOSEPH, JR.	9-2
4	SPANSIVE	J. ORTIZ	T. PLETCHER	12-1
5	WALKATHON	J. LEPAROUX	I. WILKES	5-1
6	CHILI FLAG (FR)	I. ORTIZ, JR.	C. BROWN	9-5
7	FOR THE FLAG	L. SAEZ	J. TONER	8-1
8	MOHAWK TRAIL	D. EGAN	K. DANNER	20-1
9	TIME PASSAGE	E. ZAYAS	E. PLESA, JR.	30-1
10	INFINITE DIAMOND	P. LOPEZ	P. BIANCONE	30-1
11	ANCIENT PEACE	J. CASTELLANO	B. LYNCH	8-1

Top Beyer: **Chili Flag (Fr)** **6** (92)

*La cifra Beyer representa la más alta otorgada al ejemplar en cuestión tomando en consideración la última actuación de cada uno de los participantes en esta carrera.

Cambio de implementos: **9** Time Passag - Le quitaron Gríngolas





GULFSTREAM PARK
CARRERAS

CHAMPIONSHIP
MEET 23/24



🐎@Ramon30G

Be My Sunshine #3: Ganadora selectiva en Gulfstream, la hija de Frosted está en un buen momento y contará con la monta de Junior Alvarado. No la descuiden.

Spansive #4: Mucho ojo con esta pupila del "Comisionado". Esa carrera de reaparecida nos parece el ajuste necesario para este compromiso. Pendientes.

Chili Flag (Fr) #6: Aunque su actuación en la Pegasus F&M Turf no fue lo que de ella se esperaba, sigue siendo peligrosa, de nuevo con Irad Ortiz Jr.



🐎@ReyDavid85

Be My Sunshine #3: Regresa a Gulfstream Park y Saffie Joseph Jr. la mantuvo trabajando en Palm Meadows, donde no deslució en su ejercicio más reciente.

Walkathon #5: Julien Leparoux intentará la misma estrategia que hicieron con ella en la pasada carrera, de triunfar de punta a punta.

Ancient Pace #11: Con un importante fogueo en Stakes de grado, su primera vez en Gulfstream Park no lo hizo mal. Ahora, es una potencial enemiga.



🐎@PetroRob

Chili Flag (Fr) #6: Pudo tener una mejor figuración en la *Pegasus World Cup Filly and Mare Turf G2*, pero su jinete en esa oportunidad Flavien Prat no encontró paso en la recta final interrumpiendo esto el avance de su conducida. Ahora regresa a las manos de Irad Ortiz Jr., con quien tiene sus dos únicas victorias hasta en el momento en Estados Unidos (2 en Europa). Ha mantenido una buena forma en los entrenamientos y Chad Brown es un experto en la segunda actuación de sus ejemplares después de un descanso de 45-180 días, 27%.

APUESTA EN VIVO A LAS CARRERAS DE CABALLOS CON DRF BETS!

DRF Bets es una manera legal, segura y protegida para tener acceso a las carreras de caballos en vivo desde cualquier lugar a cualquier hora. Los miembros tienen acceso exclusivo a programas de carreras gratuitos de Daily Racing Form, selecciones de expertos y reintegros semanales. Nuestra interfaz fácil de utilizar hace más fácil que nunca depositar, retirar y hacer apuestas ganadoras!

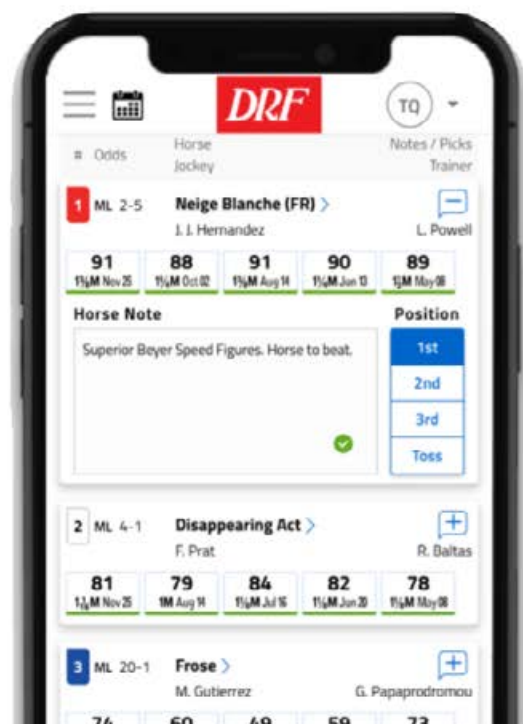



GULFSTREAM PARK
CARRERAS

CHAMPIONSHIP

MEET

23/24

1/ST



DIC1-
MAR31

				M/L
1	SPEAK EASY	I. ORTIZ, JR.	T. PLETCHER	9-2
2	LE DOM BRO	E. GONZALEZ	E. CORDERO	30-1
3	VICTORY AVENUE	J. VELAZQUEZ	G. DELGADO	4-1
4	REAL MACHO	T. GAFFALIONE	R. CRICHTON	8-1
5	DORNOCH	L. SAEZ	D. GARGAN	2-1
6	MERIT	E. ZAYAS	S. JOSEPH, JR.	15-1
7	FRANKIE'S EMPIRE	M. VASQUEZ	M. YATES	20-1
8	LOCKED	J. ORTIZ	T. PLETCHER	5-2
9	DANCING GROOM	J. CASTELLANO	A. SANO	30-1

Top Beyer: **Speak Easy 1** (100) *Top Beyer de la jornada

*La cifra Beyer representa la más alta otorgada al ejemplar en cuestión tomando en consideración la última actuación de cada uno de los participantes en esta carrera.





COOLMORE
FOUNTAIN OF YOUTH
SÁBADO / 2 DE MARZO
DISFRUTE Y APUESTE / OBTENGA ANÁLISIS DE LOS EXPERTOS

COOLMORE
FOUNTAIN OF YOUTH (G2)
\$400,000
DAVONA DALE (G2)
\$200,000
WINSTAR GULFSTREAM
PARK MILE (G2)
\$200,000

MAC DIARMIDA (G2)
\$200,000
CANADIAN TURF (G3)
\$150,000

HONEY FOX (G3)
\$150,000
THE VERY ONE (G3)
\$150,000

HERECOMESTHEBRIDE (G3)
\$200,000
COLONEL LIAM
\$200,000

[MÁS DETALLES](#)



COAST-TO-COAST
PICK 5



PP's Gratis
DRF en Español | La Casa de los Hipicos de Haba Hispana





DRF: LA OPCIÓN DE LOS
JUGADORES PARA APOSTAR



✂@Ramon30G

DORNOCH #5: El pupilo de Danny Gargan defiende nuestro **Top Pick**. Regresa de su valiente actuación en el Remsen G2, donde superó al promisor Sierra Leone. Su entrenador ha sido muy paciente, trazando una estrategia clara para intentar llevarlo al Derby 150. Sáez lo conoce y sabrá tomar la mejor decisión para plantear la carrera, bien sea en velocidad o a la zaga de la misma.
Enemigo: **Locked #8**



✂@ReyDavid85

Locked #8: Por su desempeño en pruebas de Grado 1, es el lógico aspirante a vencer. Su último ejercicio de 5 Furlongs en 1:01.3, demuestra la buena condición de salud que tiene.
Dornoch #5: Ahora en otro territorio, quieren que el hermano completo de Mage vuelva a triunfar y sume los puntos para estar en la carrera de las rosas.



✂@PetroRob

Locked #8: Regresa después de su actuación en la *Breeders' Cup Juvenile G1*. Este bello hijo de Gun Runner luce listo para una excelente carrera. Para ver mi análisis completo del *Fountain of Youth Stakes G2*, los invito a hacer [clic aquí](#).



DRF
EN ESPAÑOL

DRF EN ESPAÑOL
PODCAST

DISFRUTA DE NUESTRA PROGRAMACIÓN
EN TU PLATAFORMA FAVORITA

1ST

1/ST
RACING
TOUR

24

FULL BIG 'CAP CARD ON SUNDAY, MARCH 3

SANTA ANITA PARK



GULFSTREAM PARK

SAT/MAR 2 | 1ST.COM/TOUR

BIG 'CAP CARD ON SUN, MAR 3

→ ESTIMATED OVER \$40,000,000 IN PAYOUTS

→ 14 STAKES RACES

→ FULL FIELDS

→ BROADCASTED ON  **CNBC** & **peacock**

1/ST

 SANTA ANITA
PARK

 GULFSTREAM
PARK



EVERY
SAT & SUN

COAST-TO-COAST

PICK 5



BEST
BET IN
RACING!



SANTA ANITA
PARK



GULFSTREAM
PARK



COAST-TO-COAST

PICK

5

DOMINGO 3 DE MARZO

X DRFENESPANOL PICKS

GANA CON NOSOTROS

X REYDAVID85

GP10MA 7

GP11MA 7

SA7MA 2 6 8

SA8VA 4 5 2

SA10MA 4 6 8

X RAMON30G

GP10MA 5 10 11

GP11MA 2 7

SA7MA 2 8

SA8VA 6

SA10MA 6 11

X POTROROB

GP10MA 7 / 2 3 10 11

GP11MA 11 / 6 7 9

SA7MA 6

SA8VA 5

SA10MA 4 6



DRFENESPANOL.COM

				M/L
1	SCATIFY	H. BERRIOS	J. SADLER	6-1
2	WINE ME UP	J. HERNANDEZ	B. BAFFERT	8-1
3	NYSOS	F. PRAT	B. BAFFERT	1-5
4	MC VAY	A. FRESU	J. SHIRREFFS	20-1
5	IMAGINATION	L. DETTORI	B. BAFFERT	6-1

Top Beyer: Nysos 3 (105) *Top Beyer de la jornada

*La cifra Beyer representa la más alta otorgada al ejemplar en cuestión tomando en consideración la última actuación de cada uno de los participantes en esta carrera.





Tropical Turf Pick 3
PP's Gratis
DRF en Español | La Casa de los Hípicos de Habla Hispana





GULFSTREAM
PARK

PAGO OBLIGATORIO

DOMINGO
3 DE MARZO
CARRERA 6 COMIENZA (2:39PM)

RAINBOW
PICK

6

ESTIMADO
MÁS DE
\$6 MILLONES

(*Si no fue ganado antes de MAR / 3)

VER SELECCIONES



DRF Bets

\$250 + \$10

igualamos tu depósito de apuesta gratuita

& el Formulator gratis

CÓDIGO DE PROMOCIÓN DRFESPANOL



SUSCRÍBETE YA!



✂@Ramon30G

NYSOS #3: El pupilo de Bob Baffert defiende nuestro **Top Pick**. No es mucho lo que se pueda decir acerca del hijo de Nyquist que buscará su cuarto triunfo en calidad de invicto. Su anterior fue una clara demostración de superioridad, corriendo de menos a más sin problema alguno, ganando por vía de galope. Es una lástima que no lo podamos ver en el Kentucky Derby, pero igual esperamos disfrutar de nuevo de su capacidad corredora. Obviamente es base de las jugadas multicarreras.



✂@ReyDavid85

NYSOS #3: Sin problemas, debe adjudicarse este Stakes para conquistar su cuarto triunfo al hilo. Es medio furlong adicional que tiene con respecto a su victoria anterior. Ya sabe lo que es correr a dos curvas. Es el superior del papel y debe darle otra victoria más a Bob Baffert en el historial de la carrera.



✂@PetroRob

Nysos #3: No es mucho lo que puedo agregar a lo ya conocido de este potro que entrena Bob Baffert. Para ver mi análisis completo del *San Felipe Stakes G2*, los invito a hacer [clic aquí](#).

¿Como leer el Programa de Carreras?

Aprende más →

Apuestas 101

Aprende más →

Guía de Como Apostar y Ganar

Descarga aquí →





BONNE CHANCE

Bonne Chance Farm



📞 Oficina (859) 879-0295

📠 Fax (859) 879-0292

☎ Cel (941) 916-1347

www.bonnechancefarm.com

4240 Pisgah Pike | Versailles, KY | 40383



				M/L
1	PRINCE ABAMA (IRE)	L. DETTORI	P. D'AMATO	6-1
2	EASTER (FR)	A. FRESU	P. D'AMATO	9-5
3	DANDY MAN SHINES (IRE)	U. RISPOLI	J. MULLINS	8-1
4	IRIDEO (ARG)	J. LAPRIDA	M. POLANCO	8-1
5	AH JEEZ	H. BERRIOS	D. O'NEILL	30-1
6	DU JOUR	F. PRAT	B. BAFFERT	3-1
7	MACKINNON	J. HERNANDEZ	D. O'NEILL	20-1
8	GOLIAD	K. KIMURA	R. MANDELLA	4-1
9	FIRST PEACE	M. SMITH	M. GLATT	10-1

Top Beyer: Du Jour **6** (98)

*La cifra Beyer representa la más alta otorgada al ejemplar en cuestión tomando en consideración la última actuación de cada uno de los participantes en esta carrera.



SANTA ANITA PARK

BIG 'CAP DAY

PRESENTED BY YAAMAYA' RESORT & CASINO AT SAN MARCEL

FULL CARD NOW ON SUNDAY



1RT 1ST RACING TOUR

SUN/MAR 3

EXPERT ANALYSIS

GULFSTREAM PARK

SANTA ANITA PARK

COAST-TO-COAST PICK 5

PP's Gratis



DRF en Español | La Casa de los Hipicos de Haba Hispana

2 Chase the Chases





CON

DRF Bets

ESTÁS

GANANDO DESDE

EL PRIMER DÍA



✂ @Ramon30G

Easter (Fr) #2: Invicto en Santa Anita Park, creemos que es el caballo a vencer ya que el planteamiento de carrera es extremo: un velocista que puede o no sostener la sprintada, y atropelladores como él. Esperamos un final muy interesante.

Goliad #8: Este es el velocista al que hacemos referencia. En su anterior parecía una exhalación, ganando de tiro a tiro el Thunder Road G3. Su estrategia es una sola: tomar la punta, marcar parciales violentos y tratar de aguantar al final.



✂ @ReyDavid85

Easter (Fr) #2: El par de triunfos selectivos que posee en carreras de césped, le da la primera oportunidad de la prueba. Antonio Fresu lo conoce a la perfección.

Du Jour #6: No pudo en la Breeders' Cup Mile G1, pero ahora luce recuperado con un Bullet Work de 6 Furlongs en 1:12. Siempre es enemigo de respeto en la milla.

Goliad #8: Anda en una gran forma. La vez pasada no lo pelearon y se vino de punta a punta de manera cómoda. El emperador Kimura le tiene el time a este caballo.



✂ @PetroRob

Du Jour #6: Excelentes aprontes en preparación para este evento después de fallar en la super complicada *Breeders' Cup Mile G1* ante ejemplares superiores al grupo que enfrenta en esta ocasión. Baffert tiene 30% con Prat desde enero 1, 2023. Además de un 29% en eventos de Grado con los últimos 129 presentados.

DRF Bets

\$250 + \$10

igualamos tu depósito

de apuesta gratuita

& el Formulator gratis

CÓDIGO DE PROMOCIÓN **DRFESPANOL**

SUSCRÍBETE YA!



DRF
EN ESPAÑOL



La casa de los hípicos de habla hispana

**¡Noticias exclusivas
ahora en tu idioma!**

VISITA AHORA



La pista principal del hipódromo de Santa Anita Park mide 5,280 pies (1,609 metros). La distancia que existe entre la salida de la última curva y la meta es de 990 pies (301 metros), una de las más cortas entre los óvalos principales del país.

PREGUNTAS SOBRE LOS PP'S DE DRF

¿Que son las cifras de velocidad Beyer?

[Aprende más →](#)

¿Como leer el Programa de Carreras?

[Aprende más →](#)

Apuestas 101

[Aprende más →](#)

Guía de Como Apostar y Ganar

[Descarga aquí →](#)



				M/L
1	REINCARNATE	J. HERNANDEZ	B. BAFFERT	8-1
2	HIGHLAND FALLS	F. GEROUX	B. COX	3-1
3	MIXTO	A. FRESU	D. O'NEILL	6-1
4	SALESMAN (IRE)	F. PRAT	R. MANDELLA	6-1
5	NEWGATE	L. DETTORI	B. BAFFERT	4-1
6	SUBSANADOR (ARG)	H. BERRIOS	J. SADLER	5-1
7	NEWGRANGE	V. ESPINOZA	P. D'AMATO	5-2

Top Beyer: Newgrange 7 (97)

*La cifra Beyer representa la más alta otorgada al ejemplar en cuestión tomando en consideración la última actuación de cada uno de los participantes en esta carrera.





Tropical Turf Pick 3
PP's Gratis
DRF en Español | La Casa de los Hípicos de Habla Hispana





SANTA ANITA PARK



CLASSIC MEET 2024



DICIEMBRE 26 - ABRIL 27

VER MÁS



SANTA ANITA PARK



BIG 'CAP DAY
PRESENTED BY YAAMAYA' RESORT & CASINO AT SAN ANITA



FULL CARD NOW ON SUNDAY



SUN/MAR 3

EXPERT ANALYSIS



✂@Ramon30G

Subsanador (Arg) #6: El sureño debutó en Santa Anita Park en medio de mucha expectativa, siendo el favorito. No pudo responder, pero nos dio la impresión de que esa carrera le servirá de ajuste para hacerlo mucho mejor en este grupo.

Newgrange #7: Sin duda un buen caballo el zaino del establo de Phil D'Amato. En el San Pasqual derrochó coraje para ganar una gran carrera, dejando ver que está en su mejor momento pistero. Seguramente lo hará mejor que en el Big Cap '23.



✂@ReyDavid85

Newgrange #7: Va por su segundo intento en el Big Cap'. El año pasado no pudo, pero ahora se ve más recuperado y su pasada victoria en el San Pasqual G2, da fe de eso.

Newgate #5: Pareciera que volviera a escoltar a su enemigo del San Pasqual, pero la verdad es que Dettori en un Grado 1, siempre es de considerar.

Highland Falls #2: Buen potro de Godolphin con campaña de 4-3, que va a su primer evento selectivo y dará espectáculo.



✂@PetroRob

Newgate #5: La distancia puede ser un hándicap en contra. Sin embargo, la mayoría de los que aquí compiten no tienen mucha experiencia y/o éxito en este tiro. Me impresionó su último briseo de 1:12 (6f) "en las manos" el domingo pasado en *Santa Anita Park*. Baffert apuntando a una gran tarde dominical.

DRF Bets

\$250 + \$10

igualamos tu depósito

de apuesta gratuita

& el Formulator gratis

CÓDIGO DE PROMOCIÓN **DRFESPANOL**

SUSCRÍBETE YA!



DRF
EN ESPAÑOL



La casa de los hípicos de habla hispana

**¡Noticias exclusivas
ahora en tu idioma!**

VISITA AHORA

 SANTA ANITA PARK

CLASSIC MEET

DIC 26/
ABR 27



COMPETENCIAS NUTRIDAS
Y GRANDES ACUMULADOS



SANTA ANITA
PARK

SANTAANITA.COM

				M/L
1	BE YOUR BEST (IRE)	U. RISPOLI	H. DE PAZ	8-1
2	THIRTY CARATS	V. ESPINOZA	D. HOFMANS	30-1
3	LUCKY GIRL (IRE)	A. FRESU	P. D'AMATO	12-1
4	BELLABEL (IRE)	F. PRAT	P. D'AMATO	4-1
5	KISSED BY FIRE	T. PEREIRA	P. EURTON	12-1
6	RUBY NELL	E. MALDONADO	R. MANDELLA	7-2
7	JUSTIQUE	M. SMITH	J. SHIRREFFS	10-1
8	CLOSING REMARKS	J. HERNANDEZ	C. GAINES	5-1
9	LAKOTA SPIRIT	K. KIMURA	P. D'AMATO	6-1
10	NADETTE (FR)	H. BERRIOS	N. DRYSDALE	12-1
11	MOUFFY	L. DETTORI	J. THOMAS	5-1

Top Beyer: Ruby Nell **6** (93)

*La cifra Beyer representa la más alta otorgada al ejemplar en cuestión tomando en consideración la última actuación de cada uno de los participantes en esta carrera.

Cambio de implementos: **3** Pleasant Wave - Le quitaron Gríngolas **9** Just Nails - Le quitaron Gríngolas





COAST-TO-COAST
PICK 5



DRF en Español | La Casa de los Hipicos de Habla Hispana







BIG 'CAP DAY

PRESENTED BY YAAMAYA' RESORT & CASINO AT SAN RAFAEL

FULL CARD
NOW ON
SUNDAY



SUN/MAR 3

EXPERT ANALYSIS



CLASSIC MEET 2024



DICIEMBRE 26 - ABRIL 27

VER MÁS



🐎@Ramon30G

Mouffy #11: Nos gusta mucho esta hija de Uncle Mo que ahora será conducida por Frankie Dettori, cuya experiencia puede resultar decisiva. No la descuiden.

Ruby Nell #6: Regresa luego de una buena salida en la Pegasus F&M Turf. Ha mostrado mucha disposición en sus trabajos y está en capacidad de ganar.

Bellabel (Ire) #4: Impresionó con su reaparecida en el Megahertz G3, tras un largo paro. Esa actuación y su campaña general nos obligan a recomendarla aquí.



🐎@ReyDavid85

Bellabel (Ire) #4: California es el territorio donde le va mejor. Asumirá el mando de la carrera desde el comienzo y Flavien Prat hará lo posible para no entregar la punta.

Ruby Nell #6: Vuelve a Santa Anita después de esa maravillosa actuación en un G2 en Gulfstream Park. Es indescartable.

Closing Remarks #8: Es la sorpresa de la prueba. Juan Hernández ya la hecho ganar y su recorrido en carreras de grado de todo tipo, es un buen aval para que logre el éxito.



🐎@PetroRob

Ruby Nell #6: Regresa a las manos de Edwin Maldonado con quien ha logrado 4 de sus 5 lauros. Le agrada la pista de Santa Anita Park y así su récord de 5-4-1-0 lo refleja. En la Pegasus World Cup Filly and Mare Turf G2 no contó con el mejor de los "trips" sobre una pista que favoreció a las rematadoras. En esta oportunidad el planteamiento será diferente. Mandella y Maldonado tienen 77% de efectividad haciendo equipo en este hipódromo desde enero 1 del año pasado.

DRF Bets

\$250 + \$10

igualamos tu depósito

de apuesta gratuita

& el Formulator gratis

CÓDIGO DE PROMOCIÓN DRFESPANOL

SUSCRÍBETE YA!



DRF
EN ESPAÑOL



La casa de los hípicos de habla hispana

¡Noticias exclusivas
ahora en tu idioma!

VISITA AHORA



SATURDAY, MARCH 2, 2024

DRF Breeding™

2024 2-YEAR-OLD MARKET PREVIEW

BREEZE-SHOW TIMES DON'T TELL THE ENTIRE STORY

AUTHENTIC LEADS STRONG GROUP OF FRESHMAN SIRES

SPENDTHRIFT'S YOUNG GUNS ACTIVE AT OBS MARCH

PHOTO BY FASIG-TIPTON PHOTO