

LA REFERENCIA



GULFSTREAM
PARK

INCLUYE
LA REFERENCIA XPRESS



WOODBINE



©BARBARA LIVINGSTON

DRF
EN ESPAÑOL



@DRFenEspanol

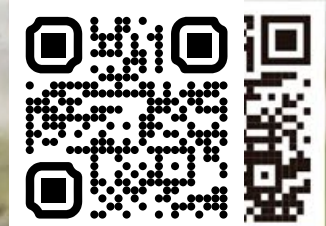

13 MAYO, 2023

LA CASA DE LOS HÍPICOS DE HABLA HISPANA



DRF Bets™

\$250 + \$10

igualamos tu deposito

de apuesta gratuita

& el Formulator gratis

CÓDIGO DE PROMOCIÓN DRFESPANOL

¡Suscríbete ya!

promos.drf.com/apuesta-drf-bets



PP	M/L	Ejemplar (Sire - Dam Dam Sire)	Jinete	Peso	Entrenador	Claim \$	Med
1	1 12-1	Royal Kitten (KY) <i>Kitten's Joy - Curlins Queen Curlin</i>	J Rios	122 Lbs	P Walder	\$6,250	L
2	2 5-2	Here Comes Bullet (FL) <i>First Dude - Cindy Woo Who Thunder Gulch</i>	J Morelos	120 Lbs	H Miller	\$6,250	L
3	3 12-1	Textpectation (KY) <i>Tapizar - Silver Prism Eurosilver</i>	E Gonzalez	120 Lbs	J Morzan	\$6,250	L
4	4 8-1	Ghostinyou (KY) <i>Ghostzapper - Abatis Aptitude</i>	E Jaramillo	120 Lbs	J Gallegos	\$6,250	L
5	5 30-1	Long Beach Kid (FL) <i>Uncaptured - Sammie Montbrook</i>	M Meneses	120 Lbs	C Figueroa	\$6,250	L
6	6 10-1	Small Reason (KY) <i>Constitution - Salute Regina Salute the Sarge</i>	L Reyes	120 Lbs	S Maragh	\$6,250	L
7	7 4-1	Tone Feelin (KY) <i>Tonalist - Spyin Feelin Speightstown</i>	E Perez	122 Lbs	J Orseno	\$6,250	L
8	8 10-1	Attentive (KY) <i>Power Broker - Impractical Giant's Causeway</i>	S Bridgmohan	120 Lbs	M Giddings	\$6,250	L
9	9 15-1	Thenorthremembers (KY) <i>Violence - Lady Vi Tale of the Cat</i>	L Panici	120 Lbs	F Labo	\$6,250	L
10	10 3-1	Rebelde (FL) <i>Khozan - Circle of Beauty Circular Quay</i>	A Morales	115,7 Lbs	L Cazares	\$6,250	L

Top Beyer: **Rebelde 10** (76)

*La cifra Beyer representa la más alta otorgada al ejemplar en cuestión tomando en consideración la última actuación de cada uno de los participantes en esta carrera.



Comentarios en la próxima página

**ROYAL PALM
MEET**
**WEEKLY
LIVE RACING**
APRIL- AUGUST





@Ramon30G

Tone Feelin #7: De correr en este grupo -está anotado también para el domingo 14- tiene mucho que buscar, con sólo repetir su penúltima actuación.

Here Comes Bullet #2: Es el que indica la estricta lógica, habida cuenta de sus dos segundos recientes. Sin embargo, en este lote cualquier cosa es posible.

Rebelde #10: Viene de ganar a este nivel, y aunque sabemos que son pocos los ejemplares que ganan en repetida, hay que incluirlo en la combinación.

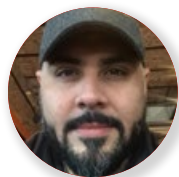

@PasionXLaHipica

Here Comes Bullet #2: Viene ofreciendo rendimientos constantes, algo que se agradece en ejemplares de este nivel.

Rebelde #10: Ganó con solvencia en su anterior partiendo por un puesto incómodo. Intentará la repetida.

Tone Feelin #7: Vuelve a un lote de reclamo tras un intento fallido en una carrera donde fue protegido de venta. La yunta jinete-entrenador tiene un 24% de efectividad.



@PetroRob

Tone Feelin #7: Se trata de un ganador de 5 veces en esta distancia. Baja de agrupación y contará con la conducción del experimentado Edgar Perez, quien tiene un buen promedio de 24% cuando ha hecho equipo con Joe Orseno en *Gulfstream Park*.

APUESTA EN VIVO A LAS CARRERAS DE CABALLOS CON DRF BETS!

DRF Bets es una manera legal, segura y protegida para tener acceso a las carreras de caballos en vivo desde cualquier lugar a cualquier hora. Los miembros tienen acceso exclusivo a programas de carreras gratuitos de Daily Racing Form, selecciones de expertos y reintegros semanales. Nuestra interfaz fácil de utilizar hace más fácil que nunca depositar, retirar y hacer apuestas ganadoras!

REGÍSTRATE HOY
 y usa el código promocional
DRFESPANOL
 para obtener tu bono como nuevo cliente

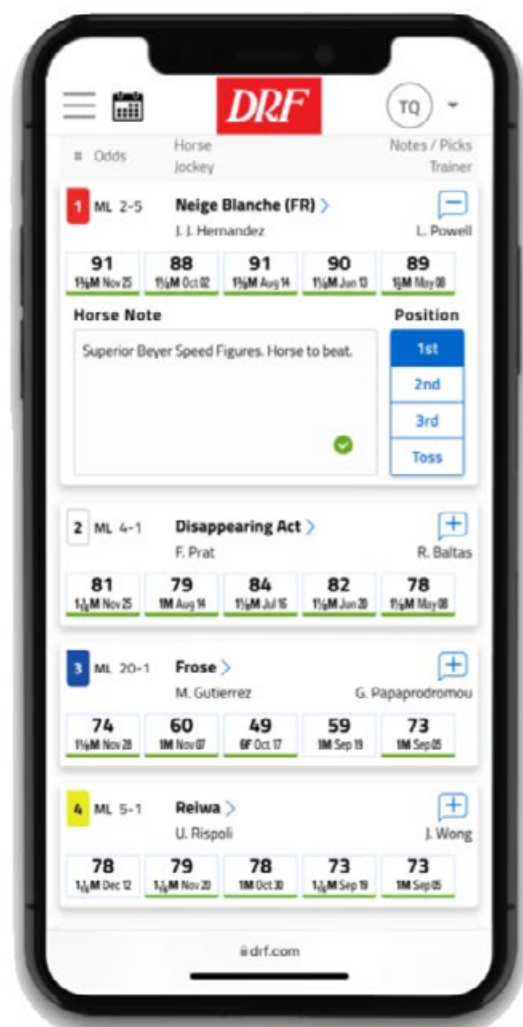

PP	M/L	Ejemplar (Sire - Dam Dam Sire)	Jinete	Peso	Entrenador	Med
1	1	30-1 Shotgun Pro (NY) Upstart - Fast Franny Freud	I Villalobos	118 Lbs	G James	
2	2	30-1 Zaino (NY) Vino Rosso - It's All Me Congrats	A Morales	118 Lbs	E Amado	
3	3	30-1 Praiseworthy (KY) Wicked Strong - Sara Sara Aeneas	J Rios	118 Lbs	J Gonzalez	
4	4	7-2 Reaper (FL) Brethren - Horah for Bailey Doneraile Court	E Jaramillo	121 Lbs	J Alvarado	
5	5	10-1 Northshore Drive (FL) Fort Loudon - Proof Inthe Puddin Elusive Bluff	L Reyes	118 Lbs	R Nicks	
6	6	3-1 Blast Furnace (KY) The Factor - Aliquippa Yes It's True	E Gonzalez	118 Lbs	G Weaver	
7	7	12-1 No Nay Mets (IRE) No Nay Never - Etoile War Front	L Panici	118 Lbs	G Weaver	
8	8	9-2 Mattingly (FL) Bucchero - Battingstar Grand Slam	E Perez	118 Lbs	J Orseno	
9	9	5-2 Holding the Line (IRE) Soldier's Call (GB) - Street Kitty (IRE) Tiger Hill (IRE)	J Velazquez	118 Lbs	W Ward	
10	10	12-1 Tiberian Sun (FL) Brethren - Wait a While Maria's Mon	J Morelos	118 Lbs	J Alvarado	

Top Beyer: ND / Debutan 6 de los 10 inscritos

*La cifra Beyer representa la más alta otorgada al ejemplar en cuestión tomando en consideración la última actuación de cada uno de los participantes en esta carrera.

Cambio de implementos: **6** Blast Furnace - Le colocaron Gríngolas



Comentarios en la próxima página

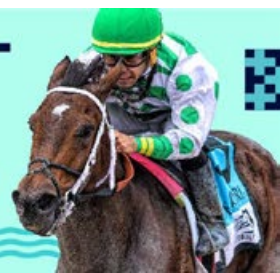



@Ramon30G

HOLDING THE LINE (IRE) #9: El pupilo de Wesley Ward defiende nuestro **Top Pick**. Defensor de los colores de Steve Cauthen, el jinete de Affirmed en la Triple Corona de 1978, este dosañero buscará su pase para correr en Royal Ascot. El solo hecho de que Johnny Velazquez viaje a Florida para este compromiso da cuenta de que hay confianza con el dosañero irlandés.

Enemigos: **No Nay Mets (Ire) #7 - Blast Furnace #6**



@PasionXLaHipica

HOLDING THE LINE (IRE) #9 (TOP PICK): Potro de Wesley Ward que buscará llevarse los dos eventos selectivos de la tarde en Gulfstream Park. Su secuencia de ejercicios ha sido positiva, parte por buena posición y parece ser el participante con mejor papel para el tiro y superficie.

Para combinar: **Reaper #4 -No Nay Mets (Ire) #7**



@PetroRob

Holding the Line (Ire) #9: Lo mejor del “**Reporte de Entrenamientos**” para este sábado en *Gulfstream Park*. Johnny Velázquez viaja a Florida precisamente para cumplir con compromisos de potros entrenados por Wesley Ward que buscan un cupo para **Royal Ascot**. Este hijo de *Soldier's Call* (GB) ha dejado grata impresión en los ejercicios matutinos en *Payson Park*.

DRF
EN ESPAÑOL



La casa de los hípicos
de habla hispana

**¡Noticias
exclusivas
ahora en
tu idioma!**

ROYAL PALM OMEET

CARRERAS EN VIVO
JUEVES - DOMINGO

~~SÁBADO / 6 MAYO~~

~~HONEY RYDER~~

~~\$75,000~~

~~ENGLISH CHANNEL~~

~~\$75,000~~

~~DOMINGO / 7 MAYO~~

~~MONROE~~

~~\$75,000~~

SÁBADO / 13 MAYO

ROYAL PALM JUVENILE

\$100,000

ROYAL PALM JUVENILE FILLIES

\$100,000

DOMINGO / 14 MAYO

MR. STEELE

\$75,000

SÁBADO / 20 MAYO

ROAR

\$75,000

BIG DRAMA (FL BRED)

\$75,000

SÁBADO / 27 MAYO

MUSICAL ROMANCE

(FL BRED)

\$65,000





@Ramon30G

Mr. Peeks #2: Obviamente el lote del Florida Derby G1 le quedó excesivamente grande a este alazán que seguirá buscando romper el maiden.

Omni King #4: Un cuatroañero que no lo hizo nada mal en su carrera de estreno. Más puesto y bien montado puede ser una interesante opción.

Maptitude #7: Llama la atención que corrió seguido y de paso cambiando de grama a arena, pese a lo cual hizo un buen segundo. Descansado es un peligro.

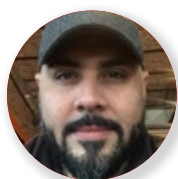

@PasionXLaHipica

Delta Tau Chi #3: Costoso ejemplar cuatroañero del establo de Todd Pletcher que finalmente hará su debut. Se mide a un grupo en su mayoría de tresañeros.

Macho Forty Five #5: Es otro que debuta con una serie de varios ejercicios interesantes.

Mr. Peeks #2: Regresa a la distancia y al grupo correcto. Debe estar entre los primeros.



@PetroRob

Mr. Peeks #2: Estuvo involucrado en ese tren violento del *Florida Derby G1* pasando en :23.2, :46.3, y 1:10.3. Al final pagó un alto precio por ello. Ahora baja a una distancia y lote más acorde a sus medios. Debería estar decidiendo. Se habla también de su compañero de establo **Macho Forty Five #5**, que anda muy bien y podría estar decidiendo.

**¿No tienes tiempo para
analizar las carreras?
Deja que lo hagamos por ti**

**DRF: LA OPCIÓN DE LOS
JUGADORES PARA APOSTAR**

DRF Bets

\$250

igualamos tu depósito

+ \$10

de apuesta gratuita

& el Formulator gratis

CÓDIGO DE PROMOCIÓN **DRFESPANOL**

SUSCRÍBETE YA!





TUS PPs VAN DONDEQUIERA QUE VAYAS

(Incluso están dispuestos a pasear al perro contigo.)

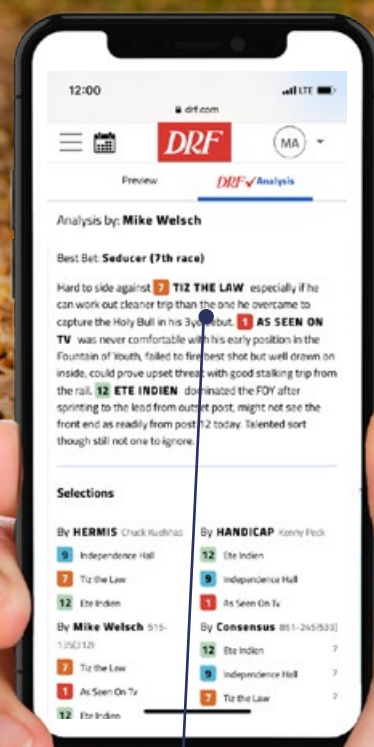

Las mejores actuaciones pasadas en su clase y las selecciones de nuestros expertos para todas las competencias de Norte América **en un formato avanzado controlado desde su teléfono móvil.**

DRF.COM/MPPS

Ahora puedes ponerte al día con el análisis por carrera de Mike Beer y su mejor apuesta mientras disfruta de una caminata diaria con su perro.

	PP	M/L	Ejemplar (Sire - Dam Dam Sire)	Jinete	Peso	Entrenador	Claim \$	Med
1	1	15-1	Rock Along (KY) Bayern - Rockin Girl Rock Hard Ten	M Meneses	125 Lbs	G Jackson	\$6,250	L
2	2	5-1	Bumblelicious (KY) Palace - Tillie the Hunn Matchlite	M Hernandez	118,7 Lbs	J Crooks	\$6,250	L
3	3	15-1	Tested Positive (FL) Chitu - Oasis At Midnight Midnight Lute	E Gonzalez	120 Lbs	J Morzan	\$6,250	L
4	4	7-2	Ginger Sparkle (KY) Dialed In - Thirsty Madam Stay Thirsty	B Scampton	125 Lbs	J Crooks	\$6,250	L
5	5	10-1	Countless Dreams (FL) Jess's Dream - Countess Kelly Kipper Kelly	E Jaramillo	125 Lbs	K O'Connell	\$6,250	L
6	6	8-1	She's Outta Here (KY) Run Away and Hide - Lady Relaunch Bright Launch	A Morales	118,7 Lbs	D Brownlee	\$6,250	L
7	7	5-1	Da Journeygirl (FL) Khozan - Seekingvindication Vindication	A Morrison	113,7 Lbs	R Minguet	\$6,250	L
8	8	9-2	Juno Sea (KY) Midshipman - Juno Moon Malibu Moon	L Reyes	125 Lbs	A Sanchez	\$6,250	L
9	9	4-1	Bella Romance (FL) Bahamian Squall - Halo's Helen's Jet Halo's Image	E Perez	125 Lbs	M McGoeey	\$6,250	L

Top Beyer: **Ginger Sparkle 4** (62)

*La cifra Beyer representa la más alta otorgada al ejemplar en cuestión tomando en consideración la última actuación de cada uno de los participantes en esta carrera.



Comentarios en la próxima página

**ROYAL PALM
MEET**
**WEEKLY
LIVE RACING**
APRIL- AUGUST





@Ramon30G

Juno Sea #8: Corre por primera vez en arena, pero de igual manera baja de lote y tiene velocidad como para intentar una sprintada. Nos parece indiscutible.

Bella Romance #9: Parte por fuera y también posee velocidad. Puede correr colocada y rendir en los metros finales. Chance en carrera pareja.

Ginger Sparkle #4: Viene de una buena actuación el pasado 23 de abril ante un lote similar. Esta carrera se presta a cualquier cosa, así que no la descuiden.



@PasionXLaHipica

Juno Sea #8: Baja de agrupación para esta oportunidad la cual representa un cambio a la superficie de arena. Puede sorprender.

Countless Dreams #5: Será conducida por Emisael Jaramillo y tiene cierta velocidad inicial. Cuidado.

Bella Romance #9: Viene desde Tampa Bay Downs con buenas figuraciones recientes, parte por buen puesto de pista.



@PetroRob

Juno Sea #8: Viene a su debut sobre pista de arena. Ha mostrado buena velocidad inicial tanto Tapeta como en Grama. Tiene un buen puesto de pista y baja de agrupación. El jinete Leonel Reyes tratará de aprovechar al máximo esta oportunidad buscando unir la salida con la meta en este evento.

TU GANAS DESDE EL PRIMER DÍA

1

ÚNETE

Regístrate utilizando el código promocional DRFESPANOL. Obtendrás una apuesta gratis de \$10 al registrarte exitosamente.

2

DEPOSITA

Haz un primer depósito de \$250 para obtener un bono equivalente de \$250.

3

OBTÉN BONOS

Apuesta a las carreras con tu bonificación y 10 Programas Gratis del Formulator! Gana un programa adicional por cada \$50 apostados.

Secure your wagering account
Step 3 of 3

Set Security Pin (4 digits)
1998

Security Questions
City of Birth
New York

Security Answer
New York

Bonus Promo Code (Optional)
WINNING

Register for DRF Bets

Need assistance? Contact Customer Service at cservice2@drf.com

Deposit

Amount
\$250

+100 +250 +300

MasterCard **** * 7824 CVV ***

Bank Transfer (ACH)
Transfer money from your bank

Credit/Debit Cards
Transfer money from MasterCard & VISA card

PayPal
Transfer money from your PayPal account

Deposit

COMIENZA CON UN
BALANCE DE \$510

\$250 PRIMER DEPÓSITO
+ \$250 DE BONO
+ \$10 APUESTA GRATIS

El MEJOR Bono del Hipismo



Stud RDI

Manejo de Purasangres de Carreras
basados en la idea de Calidad sobre Cantidad

Argentina - Brazil - United States
Con sede en Buenos Aires

✉ studRDI2022@gmail.com

www.studrdi.com



PP	M/L	Ejemplar (Sire - Dam Dam Sire)	Jinete	Peso	Entrenador	Med
1	1	6-1 Kiss (KY) Army Mule - Nasty Noozie Partner's Hero	J Morelos	118 Lbs	J Alvarado	
2	2	30-1 Bucchera (FL) Bucchero - Nacho Polo A.P. Indy	A Morales	118 Lbs	L Cazares	
3	3	15-1 Scootaloo (KY) Mitole - Dene Court City Zip	L Panici	118 Lbs	J Sweezey	
4	4	10-1 Fumblerooski (KY) Liam's Map - Delightful Bernardini	E Perez	118 Lbs	J Orseno	
5	5	8-1 The Myth (FL) The Factor - Honey Trap Medaglia d'Oro	L Reyes	118 Lbs	M Casse	
6	6	2-1 Ocean Mermaid (GB) Kingman (GB) - Sparkling Surf (GB) Frankel (GB)	J Velazquez	118 Lbs	W Ward	
7	7	20-1 Girvin Star (FL) Girvin - Albea Star A. P. Warrior	I Villalobos	118 Lbs	C David	
8	8	8-1 Turf Rocket (KY) More Than Ready - Florida Fuego Kantharos	M Meneses	118 Lbs	J O'Dwyer	
9	9	7-2 Crimson Advocate (KY) Nyquist - Citizen Advocate Proud Citizen	E Gonzalez	118 Lbs	G Weaver	
10	10	50/1 My Sweetheart Dani (MD) Alliance - Sedate Munnings	B Scampton	118 Lbs	J Crooks	
11	11	8-1 She Has Class (FL) Khozan - Shezaprado Paddy O'Prado	J Rios	121 Lbs	J Gonzalez	

Top Beyer: **ND / Debutan 7 de los 10 inscritos**

*La cifra Beyer representa la más alta otorgada al ejemplar en cuestión tomando en consideración la última actuación de cada uno de los participantes en esta carrera.

Cambio de implementos: **9** Crimson Advocate - Le colocaron Gríngolas



Comentarios en la próxima página

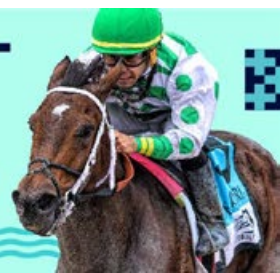



@Ramon30G

OCEAN MERMAID (GB) #6: La pupila de Wesley Ward defiende nuestro **Top Pick**. Al igual que comentamos en la Carrera 6, es evidente que su entrenador trae a sus dos ejemplares con el objetivo de aumentar su contingente para Royal Ascot. Esta potra posee un excelente papel, y es de suponerse que las expectativas han de ser grandes. Ward y Johnny V. pueden arrasar con las dos selectivas.
 Enemigas: **Crimson Advocate #9 - She Has Class #11**

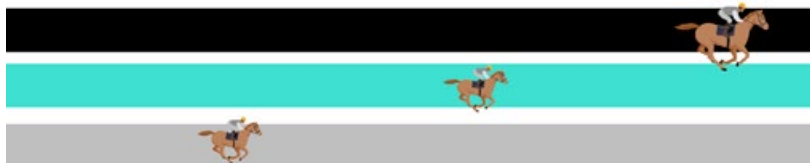

@PasionXLaHipica

Ocean Mermaid (GB) #6 (TOP PICK): Potranca de excelente papel del Stonestreet Stables que debuta con miras de ganarse un cupo en alguna carrera de su división en Royal Ascot. Se trata de una hija de Kingman (GB) y nieta materna de Frankel (GB) que tiene tiempo entrenando para este evento y creo que amparada en la excelente efectividad de su entrenador, se llevará este compromiso.
 Enemigas: **Crimson Advocate #9 - Turf Rocket #8**



@PetroRob

Ocean Mermaid (GB) #6: De nuevo el dúo Velazquez-Ward ahora con esta pupila del Stonestreet Farm quienes traen a su debut a esta nieta del campeón *Frankel* (GB). Tuvimos la oportunidad de verla ejercitar en *Keeneland*, y para ese entonces ya se hablaba de la posibilidad de enviarla a Florida (*Gulfstream Park*) para competir en el *Royal Palm Juvenile Fillies Stakes* que también garantiza a la ganadora su invitación a *Royal Ascot 2023*.



**Selecciones
gratis de DRF**



**Programas de
Carreras Clásico
y Formulator
DRF ilimitados**



**Cifras de
Velocidad
Beyer gratis**



**Reintegros
Semanales
en tu cuenta**



**Facilidad para
depositar (ACH,
Tarjeta de
Crédito, Paypal)**

ÚNETE AHORA

FINCA SAN BARTOLO



Cermeño, República de Panamá

Bartolomé Mafla Herrera

Tel.: +507-6614-0931

Rodrigo Mafla Guerra

Tel.: +507-6618-8077

¡Criados para Ganar!

PP	M/L	Ejemplar <small>(Sire - Dam Dam Sire)</small>	Jinete	Peso	Entrenador	Claim \$	Med
1	1	4-1 Neogem (FL) <i>Neolithic - Street Gem Street Boss</i>	L Reyes	118 Lbs	R Sierra	\$0	L
2	2	8-1 Newton's Star (IRE) <i>Sea The Stars (IRE) - Newton's Angel (IRE) Dark Angel (IRE)</i>	A Morales	111,7 Lbs	E Dobles	\$50,000	L
3	3	20-1 Domo Arigatou (MD) <i>Karakontie (JPN) - Fleet Allaire Halo's Image</i>	M Meneses	118 Lbs	J Collins	\$50,000	L
4	4	20-1 Moonshining (FL) <i>Ransom the Moon - Wild About Jass Bluegrass Cat</i>	I Villalobos	118 Lbs	M McGoeys	\$0	L
5	5	20-1 Kazillion (KY) <i>Khozan - Seasonsoftheheart Smarty Jones</i>	A Morrison	111,7 Lbs	C Martin, Jr.	\$50,000	0
6	6	9-2 Exclusive Joni (KY) <i>Malibu Moon - Elusive Joni Colonel John</i>	E Gonzalez	118 Lbs	G Weaver	\$50,000	L
7	7	5-1 Starship Dynasty (KY) <i>Bolt d'Oro - Corsage Exchange Rate</i>	S Bridgmohan	118 Lbs	S Dwoskin	\$50,000	L
8	8	10-1 Factor That (MN) <i>The Factor - Sky and Sea Latent Heat</i>	E Perez	118 Lbs	M Casse	\$50,000	L
9	9	10-1 No Wasabi for Me (KY) <i>Connect - Sushi Girl Orientate</i>	L Panici	118 Lbs	C Gambolati	\$50,000	L
10	10	12-1 Lucky in Love (KY) <i>Lookin At Lucky - Lovin Empire (JPN) Empire Maker</i>	J Rios	118 Lbs	S Hernandez, Jr.	\$50,000	L
11	11	7-2 Lendhercredit (KY) <i>Candy Ride (ARG) - Lenatareese Broad Brush</i>	E Jaramillo	118 Lbs	J D'Angelo	\$50,000	L

Top Beyer: **Neogem** **1** (68)

*La cifra Beyer representa la más alta otorgada al ejemplar en cuestión tomando en consideración la última actuación de cada uno de los participantes en esta carrera.

Cambio de implementos: **9** No Wasabi for Me - Le colocaron Gríngolas



Comentarios en la próxima página





@Ramon30G

Neogem #1: Tiene tres segundos en cuatro actuaciones, dos de ellos en la grama. Puesto de adentro y monta efectiva justifican su oportunidad.

Starship Dynasty #7: Una hija de Bolt d'Oro que debutó con un meritorio tercero el pasado 6 de abril. Mantiene buena condición en sus ejercicios.

No Wasabi for Me #9: Esta es una de las opciones para quienes buscan mejores dividendos. Ha llegado cerca en sus tres últimas y por ende puede sorprender.



@PasionXLaHipica

Neogem #1: Posee varias figuraciones seguidas meritorias para finalmente visitar el círculo de ganadores.

Exclusive Joni #6: Regresa a la distancia y superficie de su carrera de estreno donde llegó cerca de la ganadora. Pendientes.

Starship Dynasty #7: Tuvo un muy buen desempeño en su debut; si bien corre ahora subida, tiene margen de mejora.



@PetroRob

Neogem #1: Tiene buenas actuaciones ante esta agrupación que le avalan para esta competencia. El puesto de pista es potro punto a favor para este alazán que será conducido por Leonel Reyes. En su más reciente, la carrera fue cambiada de superficie, aun así finalizó en la segunda posición sobre pista de Tapeta. Es sin duda el rival a vencer.

Rainbow 6 - Total: \$36.00

5ta - Todos (10)

6ta - Holding the Line (Ire) #9

7ma - 2-5

8va - Todos (9)

9na - Ocean Mermaid (GB) #6

10ma - Neogem #1

**¿No tienes tiempo para
analizar las carreras?
Deja que lo hagamos por ti**



CON **DRF Bets** **ESTÁS**
GANANDO DESDE
EL PRIMER DÍA

PISTA ARENA

*Meta alterna

La pista principal (Arena) del hipódromo de Gulfstream Park mide 5,940 pies (1,810 metros). Cuenta con una recta final de 990 pies (302 metros) desde la salida de la última curva hasta la meta principal. Recordemos que Gulfstream Park cuenta con dos metas finales, o una línea de llegada alterna* como también se le conoce, la cual es utilizada en eventos de 1 milla y un dieciseisavo.

PISTA TAPETA

La todavía nueva pista sintética, conocida también como Tapeta, tiene un óvalo de 1 milla y 70 yardas (1,673 metros aprox).

PISTA GRAMA

La pista de grama tiene un óvalo general que mide 4,629 pies (1,410 metros) y está ubicada en la parte interna.

Gulfstream Park es el único hipódromo en la actualidad en Estados Unidos que ofrece competencias sobre tres superficies diferentes.

Rest Class	Surf Par	Rest Class	Surf Par	Rest Class	Surf Par
Gulfstream Park		3+F CLM 35,000 - 49,000	T 81	3+C CN2 21,000 - 34,000	D 78
2F MCL 10,000 - 14,900	D 45	3+F CN2 10,000 - 14,900	T 65	3+C CN3, CN4 6,000 - 7,400	D 66
2F MCL 15,000 - 20,000	D 45	3+F CN2 15,000 - 20,000	T 67	3+C CN3, CN4 10,000 - 14,900	D 75
2F MCL 21,000 - 34,000	D 49	3+F CN2 21,000 - 34,000	T 75	3+C Cond CLM 6,000 - 7,400	D 67
2F MCL 35,000 - 49,000	D 56	3+F CN2 35,000 - 49,000	T 78	3+C Cond CLM 7,500 - 8,900	D 69
2F MCL 50,000 - 74,000	D 58	3+F CN3, CN4 10,000 - 14,900	T 69	3+C Cond CLM 10,000 - 14,900	D 71
2F MSW	D 66	3+F CN3, CN4 15,000 - 20,000	T 70	3+C Cond CLM 15,000 - 20,000	D 75
2F MCL 10,000 - 14,900	T 50	3+F CN3, CN4 21,000 - 34,000	T 79	3+C Cond CLM 21,000 - 34,000	D 79
2F MCL 21,000 - 34,000	T 52	3+F CN3, CN4 35,000 - 49,000	T 82	3+C GSTK-G1	D110
2F MCL 35,000 - 49,000	T 56	3+F Cond CLM 10,000 - 14,900	T 69	3+C GSTK-G2	D103
2F MCL 50,000 - 74,000	T 57	3+F Cond CLM 15,000 - 20,000	T 71	3+C GSTK-G3	D103
2F MSW	T 64	3+F Cond CLM 21,000 - 34,000	T 74	3+C MCL 10,000 - 14,900	D 58
3F AN2L, AN1X	D 81	3+F Cond CLM 35,000 - 49,000	T 76	3+C MCL 15,000 - 20,000	D 67
3F AN2X, AN3L	D 86	3+F GSTK-G1	T 97	3+C MCL 21,000 - 34,000	D 67
3F CLM 15,000 - 20,000	D 63	3+F GSTK-G2	T 97	3+C MCL 35,000 - 49,000	D 67
3F CLM 21,000 - 34,000	D 69	3+F GSTK-G3	T 97	3+C MCL 50,000 - 74,000	D 75
3F CN2 21,000 - 34,000	D 66	3+F MCL 10,000 - 14,900	T 54	3+C STK	D 99
3F GSTK-G2	D 93	3+F MCL 15,000 - 20,000	T 61	3+C ACN(1-Y), ANC, ANS	T 96
3F GSTK-G3	D 92	3+F MCL 21,000 - 34,000	T 62	3+C AN2L, AN1X	T 89
3F MCL 10,000 - 14,900	D 45	3+F MCL 35,000 - 49,000	T 69	3+C AN4L, AN3X-5X	T 96
3F MCL 21,000 - 34,000	D 57	3+F MSW	T 77	3+C CLM 10,000 - 14,900	T 80
3F MCL 35,000 - 49,000	D 59	3+F STK	T 88	3+C CLM 15,000 - 20,000	T 84
3F MCL 50,000 - 74,000	D 67	2C MCL 10,000 - 14,900	D 45	3+C CLM 21,000 - 34,000	T 86
3F MSW	D 77	2C MCL 15,000 - 20,000	D 45	3+C CLM 35,000 - 49,000	T 88
3F STK	D 87	2C MCL 21,000 - 34,000	D 51	3+C CLM 50,000 - 74,000	T 91
3F AN2L, AN1X	T 81	2C MCL 35,000 - 49,000	D 54	3+C CN2 10,000 - 14,900	T 68
3F CN2 21,000 - 34,000	T 66	2C MCL 50,000 - 74,000	D 62	3+C CN2 15,000 - 20,000	T 74
3F GSTK-G3	T 89	2C MSW	D 79	3+C CN2 21,000 - 34,000	T 78
3F MCL 15,000 - 20,000	T 57	2C MCL 21,000 - 34,000	T 52	3+C CN3, CN4 10,000 - 14,900	T 74
3F MCL 21,000 - 34,000	T 58	2C MCL 35,000 - 49,000	T 61	3+C CN3, CN4 15,000 - 20,000	T 78
3F MCL 35,000 - 49,000	T 64	2C MCL 50,000 - 74,000	T 63	3+C CN3, CN4 21,000 - 34,000	T 83
3F MCL 50,000 - 74,000	T 69	2C MSW	T 62	3+C CN3, CN4 35,000 - 49,000	T 86
3F MSW	T 78	3C AN2L, AN1X	D 86	3+C Cond CLM 7,500 - 8,900	T 72
3F STK	T 84	3C CLM 15,000 - 20,000	D 66	3+C Cond CLM 10,000 - 14,900	T 74
3+F AN2L, AN1X	D 79	3C GSTK-G1	D 98	3+C Cond CLM 15,000 - 20,000	T 77
3+F AN4L, AN3X-5X	D 89	3C GSTK-G2	D 98	3+C Cond CLM 21,000 - 34,000	T 80
3+F CLM 6,000 - 7,400	D 67	3C GSTK-G3	D 97	3+C Cond CLM 35,000 - 49,000	T 82
3+F CLM 10,000 - 14,900	D 67	3C MCL 10,000 - 14,900	D 55	3+C GSTK-G1	T102
3+F CN2 6,000 - 7,400	D 52	3C MCL 21,000 - 34,000	D 64	3+C GSTK-G2	T102
3+F CN2 10,000 - 14,900	D 63	3C MCL 50,000 - 74,000	D 64	3+C GSTK-G3	T101
3+F CN2 15,000 - 20,000	D 63	3C MSW	D 81	3+C MCL 10,000 - 14,900	T 56
3+F CN3, CN4 6,000 - 7,400	D 60	3C STK	D 91	3+C MCL 15,000 - 20,000	T 67
3+F Cond CLM 6,000 - 7,400	D 62	3C AN2L, AN1X	T 86	3+C MCL 21,000 - 34,000	T 67
3+F Cond CLM 10,000 - 14,900	D 67	3C GSTK-G3	T 86	3+C MCL 50,000 - 74,000	T 74
3+F Cond CLM 21,000 - 34,000	D 69	3C MCL 21,000 - 34,000	T 64	3+C MSW	T 82
3+F GSTK-G2	D 97	3C MCL 35,000 - 49,000	T 67	3+C STK	T 95
3+F GSTK-G3	D 97	3C MCL 50,000 - 74,000	T 68	3F* MSW	D 72
3+F MCL 10,000 - 14,900	D 47	3C MCL 75,000 - UP	T 73	3F* MSW	T 69
3+F MCL 15,000 - 20,000	D 55	3C MSW	T 81	3+F* AN2L, AN1X	D 73
3+F MCL 21,000 - 34,000	D 63	3C STK	T 86	3+F* AN2L, AN1X	T 77
3+F STK	D 87	3+C AN2L, AN1X	D 91	3C* MSW	T 75
3+F AN2L, AN1X	T 84	3+C CLM 6,000 - 7,400	D 73	3+C* AN2L, AN1X	D 84
3+F AN4L, AN3X-5X	T 91	3+C CLM 7,500 - 8,900	D 76	3+C* AN2L, AN1X	T 83
3+F CLM 10,000 - 14,900	T 73	3+C CLM 10,000 - 14,900	D 80		
3+F CLM 15,000 - 20,000	T 77	3+C CN2 6,000 - 7,400	D 62		
3+F CLM 21,000 - 34,000	T 79	3+C CN2 10,000 - 14,900	D 70		



BONNE CHANCE

Bonne Chance Farm



 Oficina (859) 879-0295

 Fax (859) 879-0292

 Cel (941) 916-1347

www.bonnechancefarm.com

4240 Pisgah Pike | Versailles, KY | 40383



\$100,000 GARANTIZADOS
EARLY PICK 4 & PICK 5

WOODBINE

P U R A S A N G R E

TEMPORADA



**HORA
DE INICIO
1:10 PM**



WOODBINE.COM

Codere con el Juego Responsable. ResponsibleGambling.org



Carrera 1 | 1:10 PM ET | MAIDEN OPTIONAL CLAIMING \$25,000

PREMIO: \$49,600 | POTRAS DE 3 AÑOS | 5 FURLONGS | TAPETA

Ramón:	I'm a Bourbon Girl 6 Strike the Pose 5 Super Sicily 3
Roberto:	I'm a Bourbon Girl 6
Evanan:	I'm a Bourbon Girl 6
MEJOR TRABAJO: I'm a Bourbon Girl 6 / RATING: (-)	
TOP BEYER: I'm a Bourbon Girl 6 (45)	



Carrera 2 | 1:39 PM ET | CLAIMING \$7,500 – \$7,000

PREMIO: \$29,000 | YEGUAS DE 3+ AÑOS | 6 FURLONGS | TAPETA

Ramón:	Take It Easy 4 Hit and Run 3 Miss Bobbit 1
Roberto:	Hit and Run 3
Evanan:	Hit and Run 3 Miss Bobbit 1
MEJOR TRABAJO: J M R Bold Vision 2 / RATING: (-)	
TOP BEYER: Hit and Run 3 (68)	



Carrera 3 | 2:09 PM ET | MAIDEN OPTIONAL CLAIMING \$25,000

PREMIO: \$49,600 | POTROS DE 3 AÑOS | 5 FURLONGS | TAPETA

Ramón:	MENDELJOHN (IRE) 6 TOP PICK
Roberto:	Mendeljohn (Ire) 6
Evanan:	Mendeljohn (Ire) 6
MEJOR TRABAJO: Gizmo's Mission 4 / RATING: (-)	
TOP BEYER: Mendeljohn (Ire) 6 (68)	



Carrera 4 | 2:39 PM ET | MAIDEN OPTIONAL CLAIMING \$40,000

PREMIO: \$65,900 | POTROS DE 3 AÑOS | 5 1/2 FURLONGS | TAPETA

Ramón:	Rapid Test 3 Crumlin Lad 6 Silent Reserve 7
Roberto:	Chairman Rainbow 5
Evanan:	Chairman Rainbow 5 Rapid Test 3
MEJOR TRABAJO: Chairman Rainbow 5 / RATING: (+)	
TOP BEYER: Jim's Hope 9 (42)	



Carrera 5 | 3:12 PM ET | MAIDEN SPECIAL WEIGHT

PREMIO: \$111,600 | EJEMPLARES DE 3+ AÑOS | 6 FURLONGS | TAPETA

Ramón:	El Cohete 1 Kid Marvelous 4 Take Charge Soussi 3
Roberto:	Kid Marvelous 4
Evanan:	Kid Marvelous 4
MEJOR TRABAJO: Scoot Daddy 6 / RATING: (++)	
TOP BEYER: Kid Marvelous 4 (80)	



\$100,000 GARANTIZADOS EARLY PICK 4 & PICK 5

WOODBINE TEMPORADA

PURA SANGRE

Juega con el Juego Responsable. ResponsibleGaming.org

HORA DE
INICIO 1:10 PM



WOODBINE.COM



LA REFERENCIA



LA CASA DE LOS HÍPICOS

XPRESS

DE HABLA HISPANA



WOODBINE

Carrera 6 | 3:44 PM ET | ALLOWANCE OPTIONAL CLAIMING \$50,000

PREMIO: \$111,000 | YEGUAS DE 3+ AÑOS | 5 1/2 FURLONGS | TAPETA

Ramón:	ADORA 8 TOP PICK
Roberto:	Rifling 2 "GPS"
Evanan:	I'm Into Mischief 3 Adora 8
MEJOR TRABAJO: Adora 8 & Cahira's Blessing 9 / RATING: (-)	
TOP BEYER: Adora 8 (66)	



Carrera 7 | 4:16 PM ET | ALLOWANCE OPTIONAL CLAIMING \$32,000 – \$30,000

PREMIO: \$111,000 | YEGUAS DE 3+ AÑOS | 5 1/2 FURLONGS | TAPETA

Ramón:	Verdejo 2 Kavala 4 Trading Bay 3
Roberto:	Verdejo 2
Evanan:	Verdejo 2
MEJOR TRABAJO: Souper Pecan 1 / RATING: (+)	
TOP BEYER: Verdejo 2 (75)	



Carrera 8 | 4:48 PM ET | Whimsical Stakes G3

PREMIO: \$150,000 | YEGUAS DE 4+ AÑOS | 6 FURLONGS | TAPETA

Ramón:	OUR FLASH DRIVE 3 TOP PICK
Roberto:	Our Flash Drive 3
Evanan:	Our Flash Drive 3
MEJOR TRABAJO: Forest Drift 2 / RATING: (++)	
TOP BEYER: Our Flash Drive 3 (99) *Top Beyer de la Jornada	



Carrera 9 | 5:20 PM ET | MAIDEN CLAIMING \$10,000 – \$9,500

PREMIO: \$32,800 | YEGUAS DE 3+ AÑOS | 5 FURLONGS | TAPETA

Ramón:	Slash of the Sun 9 Bosskaye 8 Fire Emoji 4
Roberto:	Slash of the Sun 9
Evanan:	Slash of the Sun 9 Bosskaye 8
MEJOR TRABAJO: Elusive Gem 10 / RATING: (+)	
TOP BEYER: Bosskaye 8 (55)	



WOODBINE

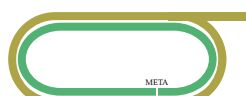

La pista de grama en Woodbine conocida como E.P. Taylor mide 1 milla y ½ (2,400 metros).

*La cifra Beyer representa la más alta otorgada al ejemplar en cuestión tomando en consideración la última actuación de cada uno de los participantes en esta carrera.

ESCANEA Y DISFRUTA DE TODA LA INFORMACIÓN



DRF Bets

\$250 + \$10
igualamos tu depósito de apuesta gratuita

& el Formulator gratis CÓDIGO DE PROMOCIÓN DRFESPANOL

SUSCRÍBETE YA!





SANTA ANITA PARK

HOLLYWOOD MEET

RACING FRI - SUN
APRIL 21 - JUNE 18

SEE YOU AT THE
GREAT RACE PLACE



DRF

EN ESPAÑOL

**LA CASA DE LOS HÍPICOS
DE HABLA HISPANA**



@DRFenEspanol



/DRFENESPANOL

WWW.DRFENESPANOL.COM